MUSIC - UNIVERSITY OF TORONTO
3 1761 11133709 3

Podkovyrov, Petr Petrovich
[Sonata, clarinet & piano]
Sonata, dlia klarneta i fortepiano

M
250
P63S6

П. ПОДКОВЫРОВ

СОНАТА

ДЛЯ КЛАРНЕТА И ФОРТЕПИАНО

ИЗДАТЕЛЬСТВО · МУЗЫКА · МОСКВА · 1966

П. ПОДКОВЫРОВ

СОНАТА

ДЛЯ КЛАРНЕТА И ФОРТЕПИАНО

ИЗДАТЕЛЬСТВО · МУЗЫКА · МОСКВА · 1966

Printed in the Soviet Union

LIBRARY
JUL 10 1968
UNIVERSITY OF TORONTO

M
250
P6356

СОНАТА

для кларнета и фортепиано

I

П. ПОДКОВЫРОВ
(род. 1910 г.)

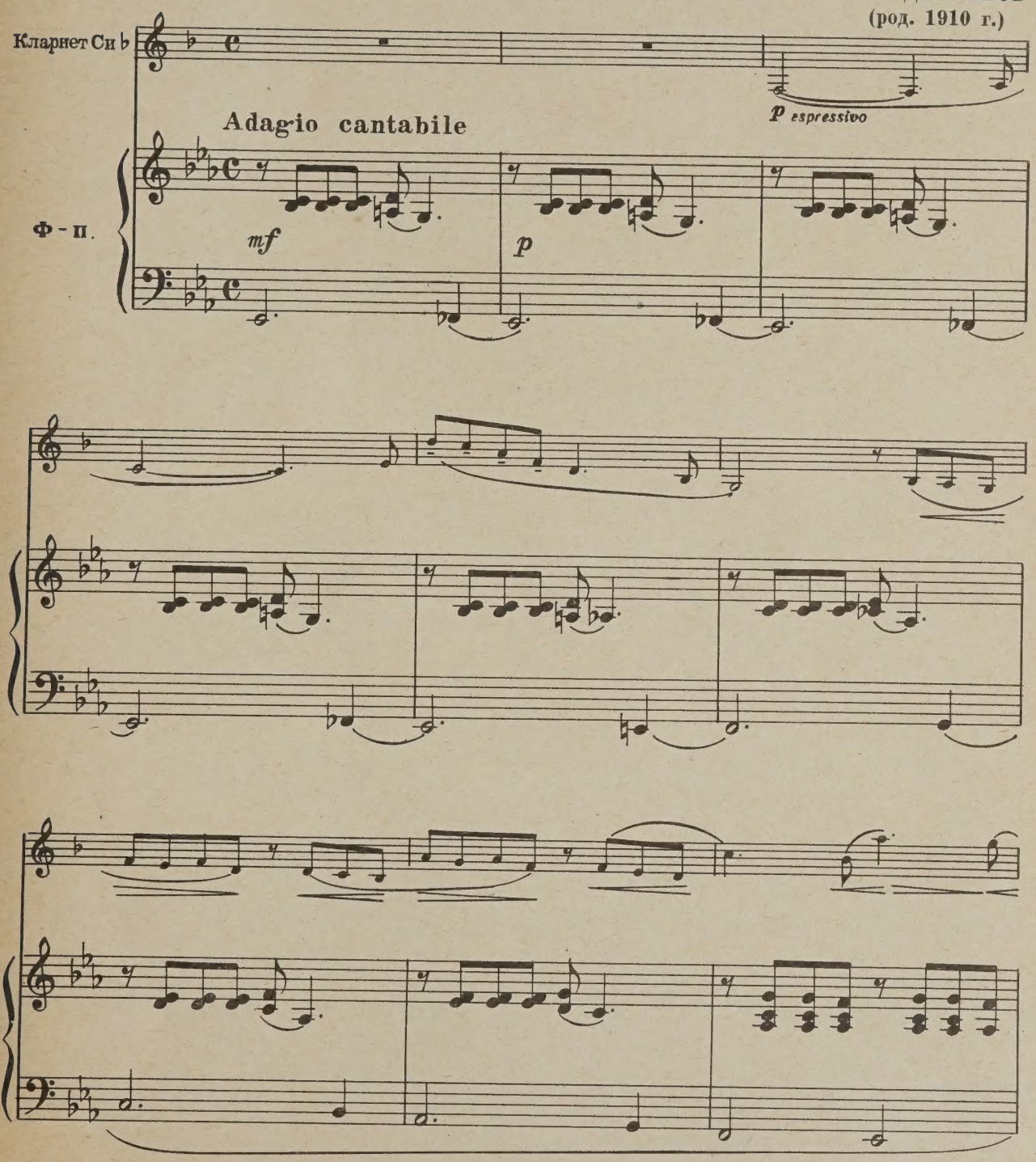

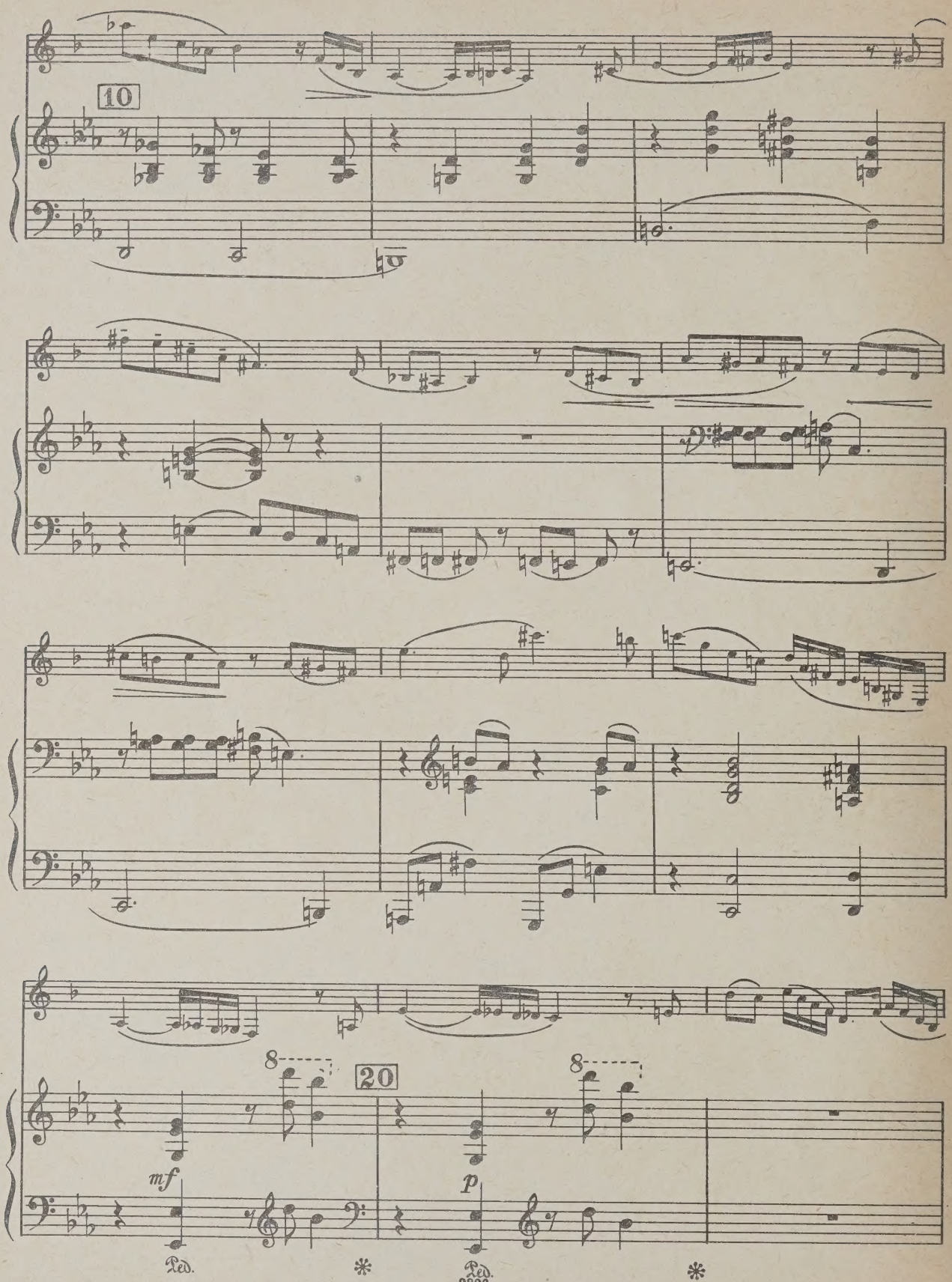
10
20
8
8
mf
p
Ped.
Ped.

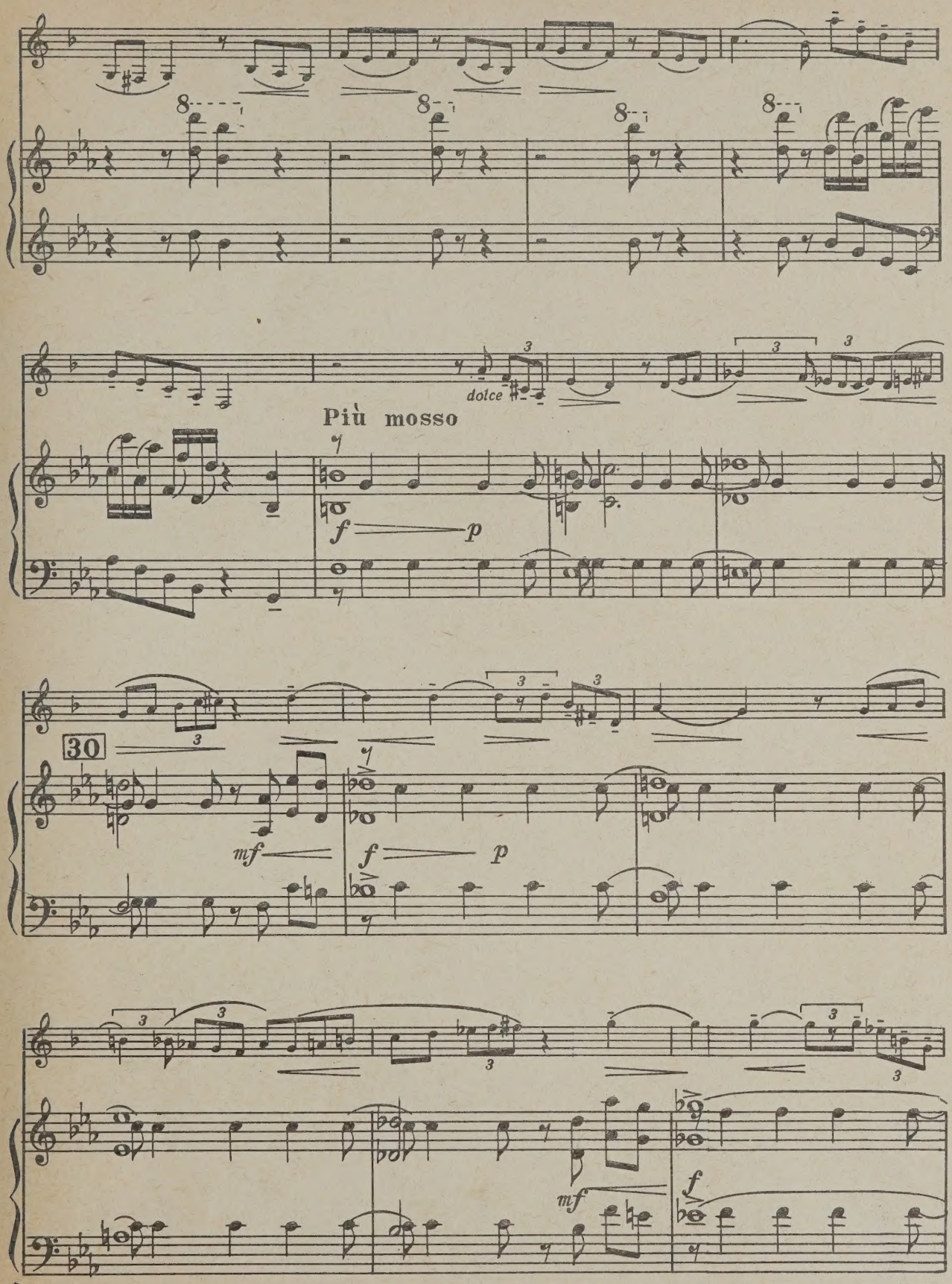
8
8
8
8
dolce
Più mosso
f
p
30
mf
f
p
mf
f

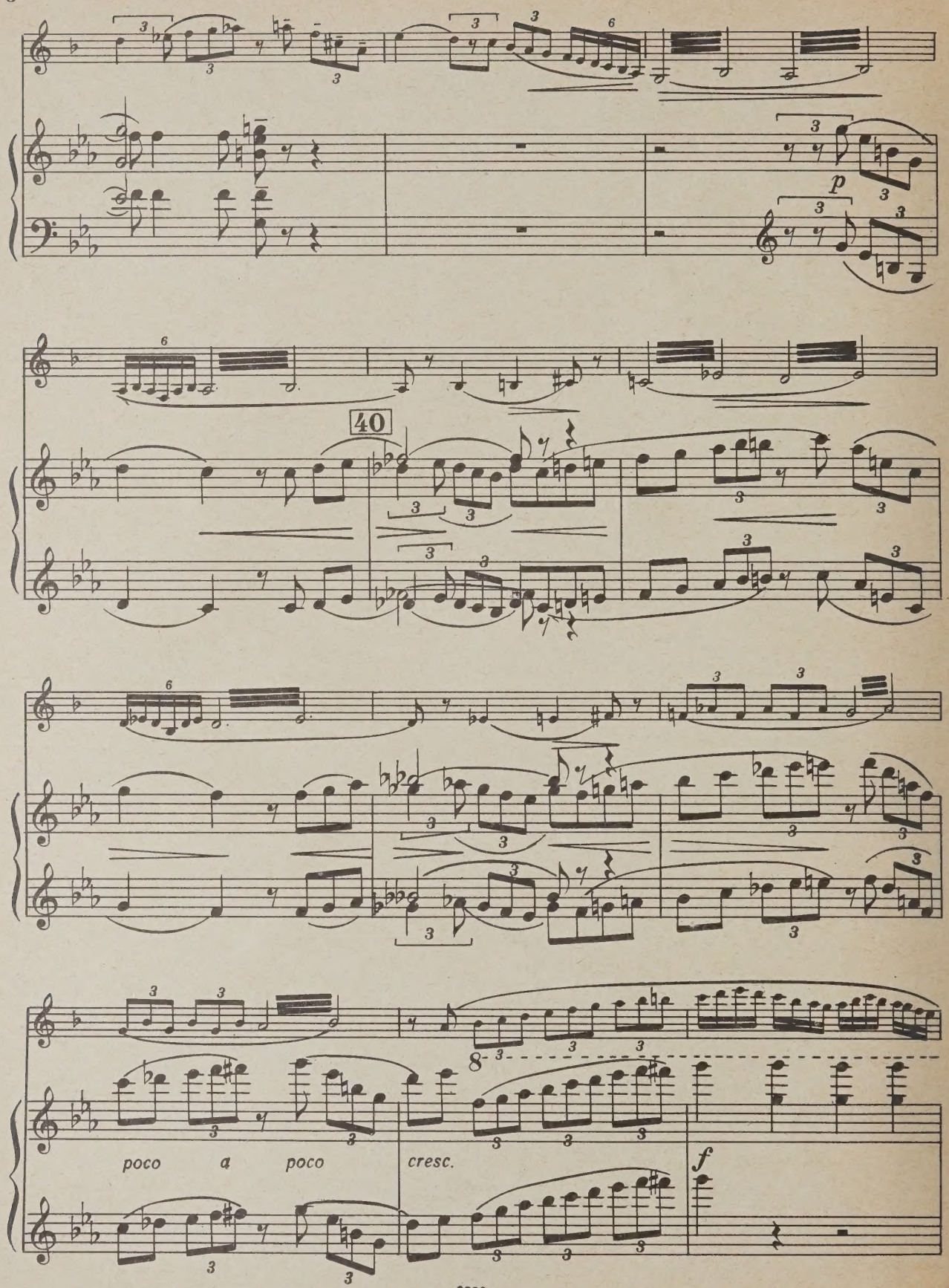
p
40
poco a poco cresc.
f

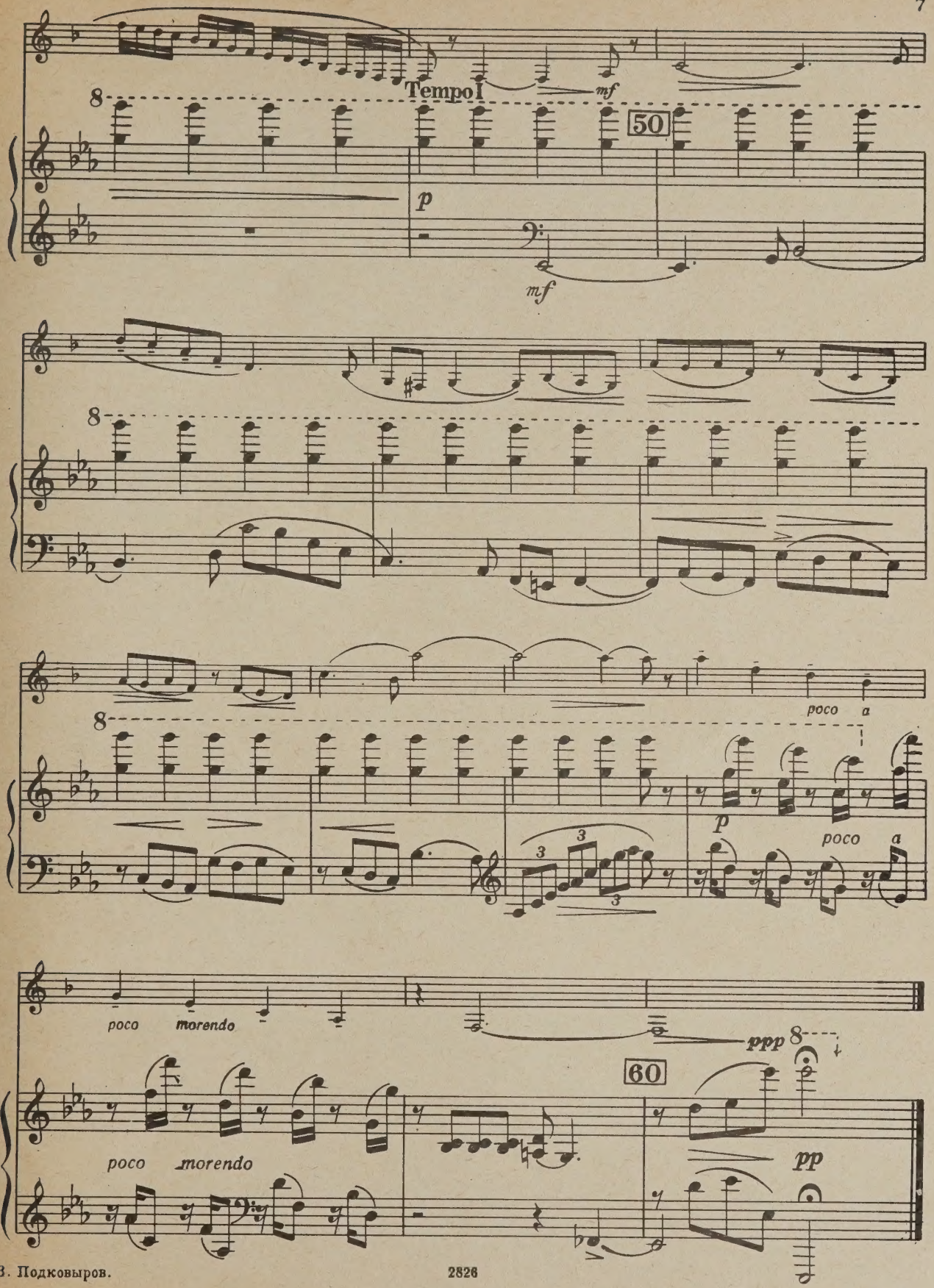
Tempo I
mf
50
p
mf
poco a
p
poco a
poco morendo
ppp
60
poco morendo
pp

II

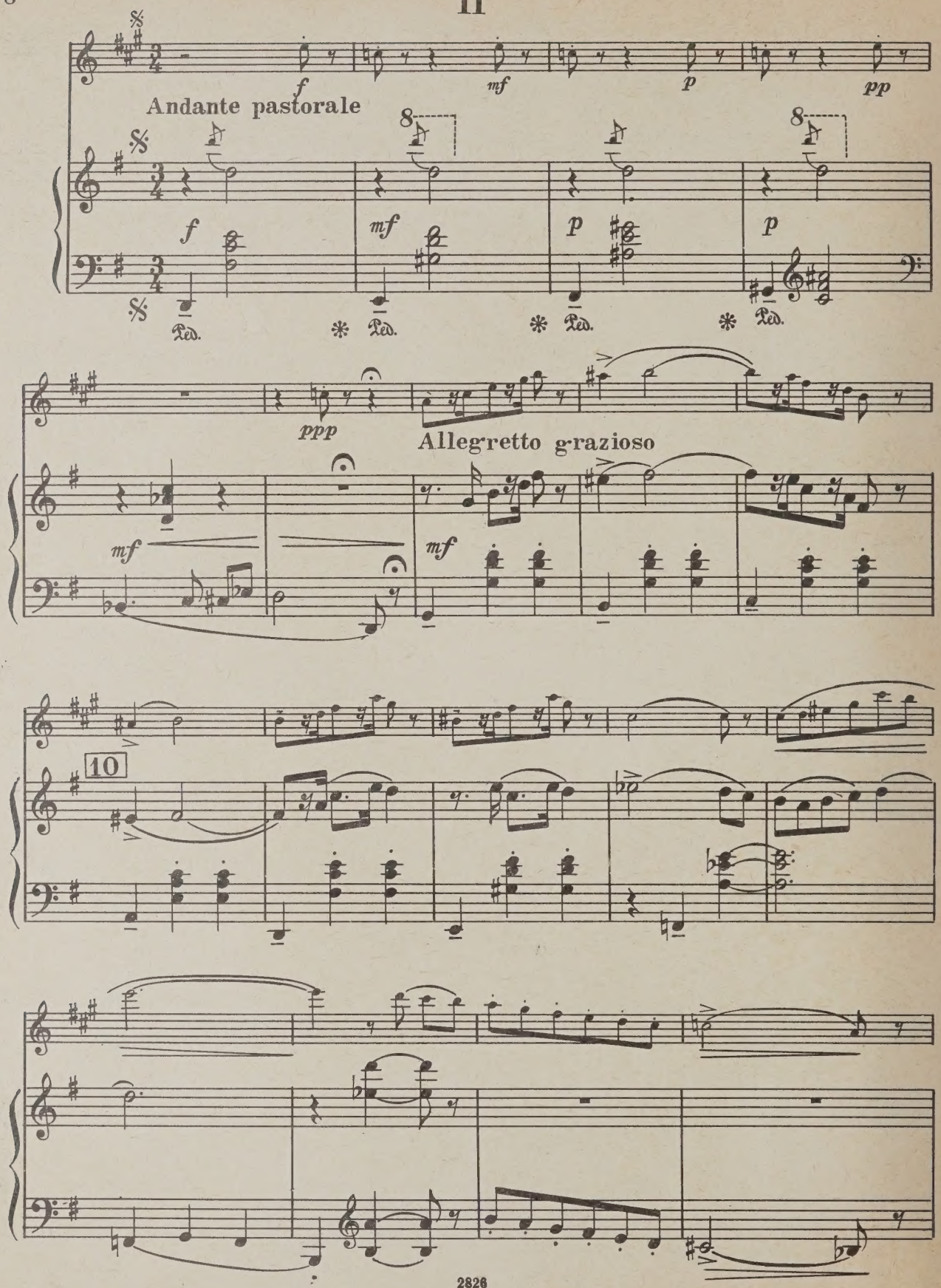

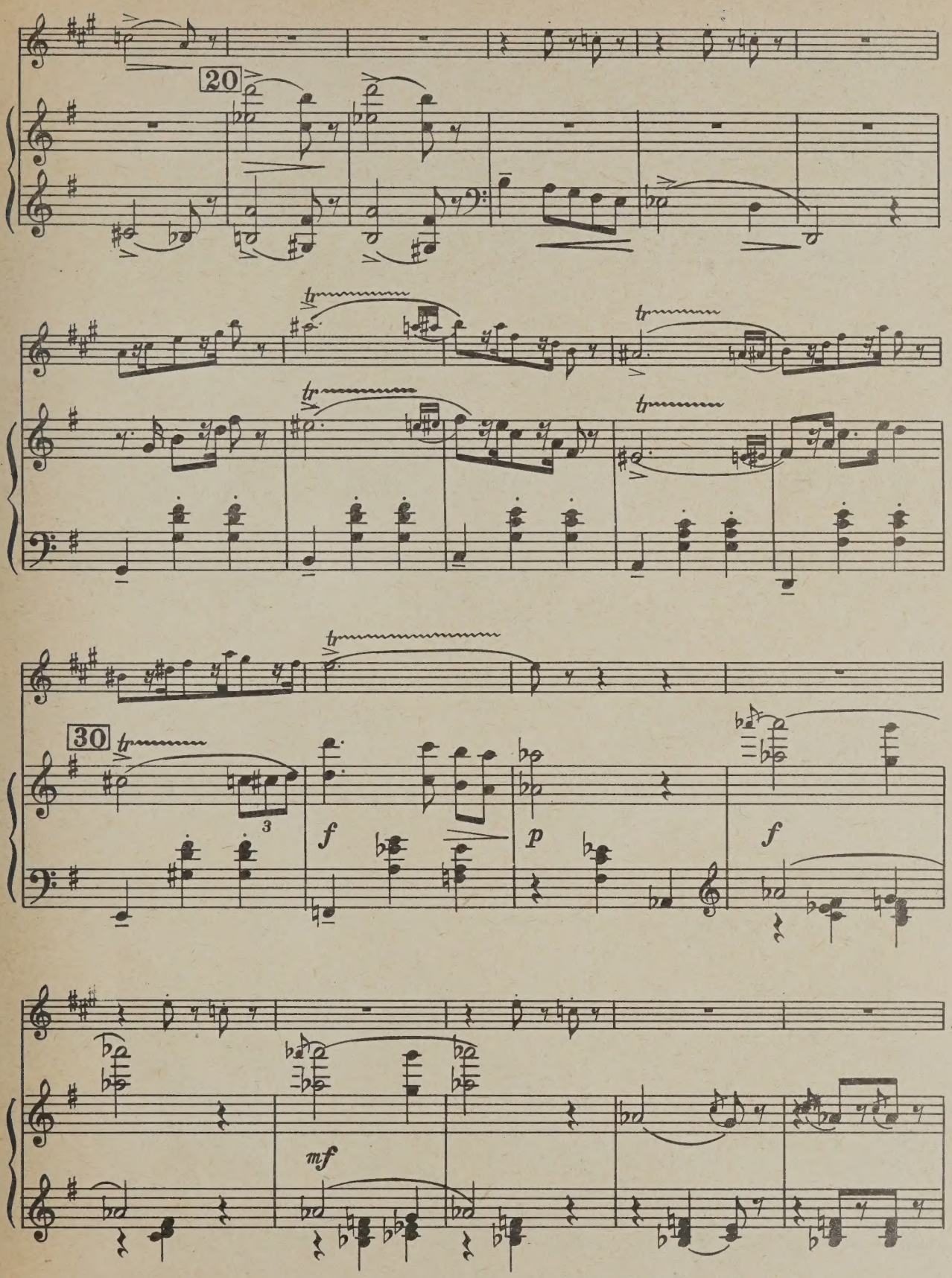
20
tr
30
3
f
p
f
mf

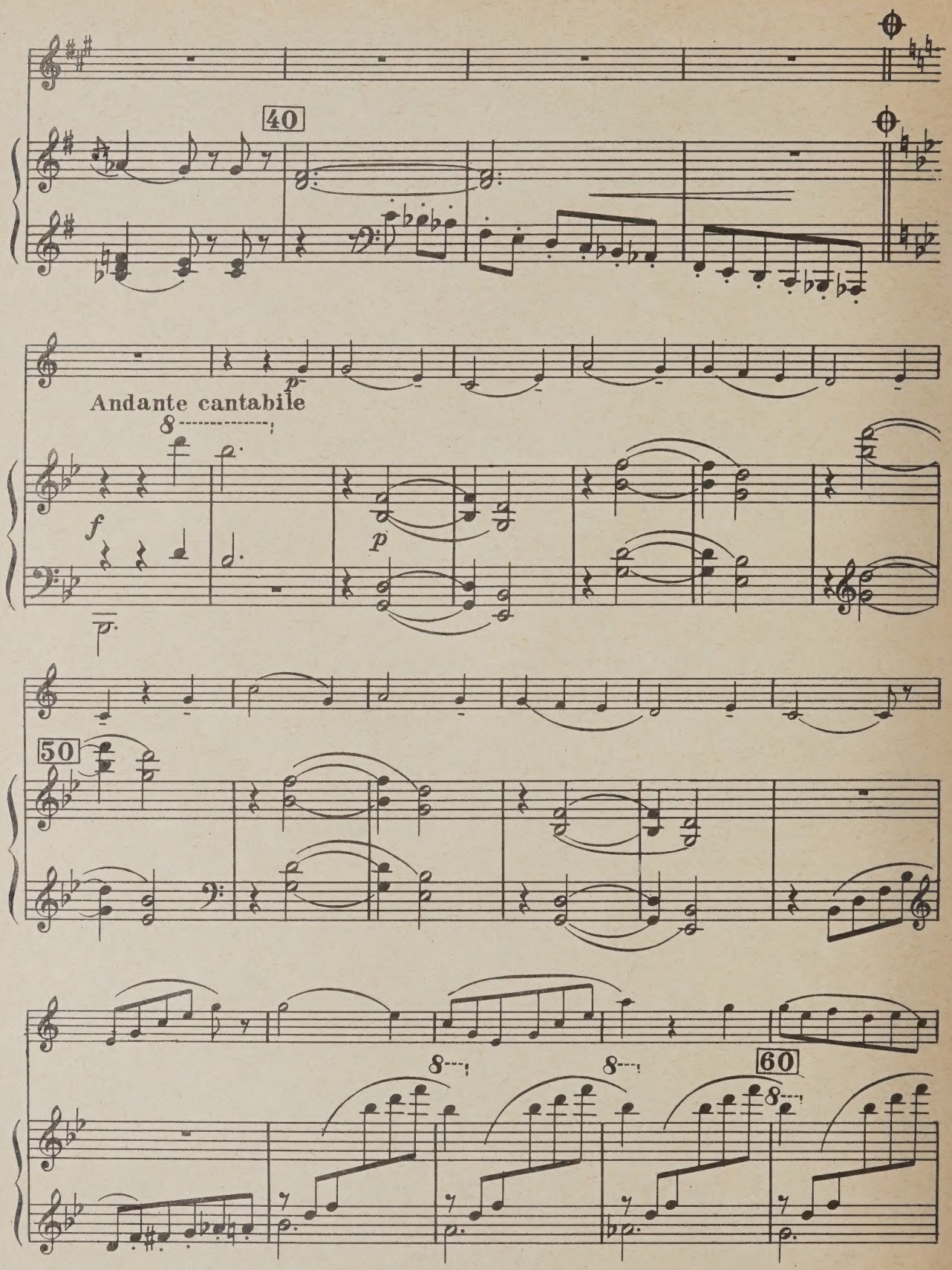
40
Andante cantabile
8
f
p
p
50
8
8
60
8

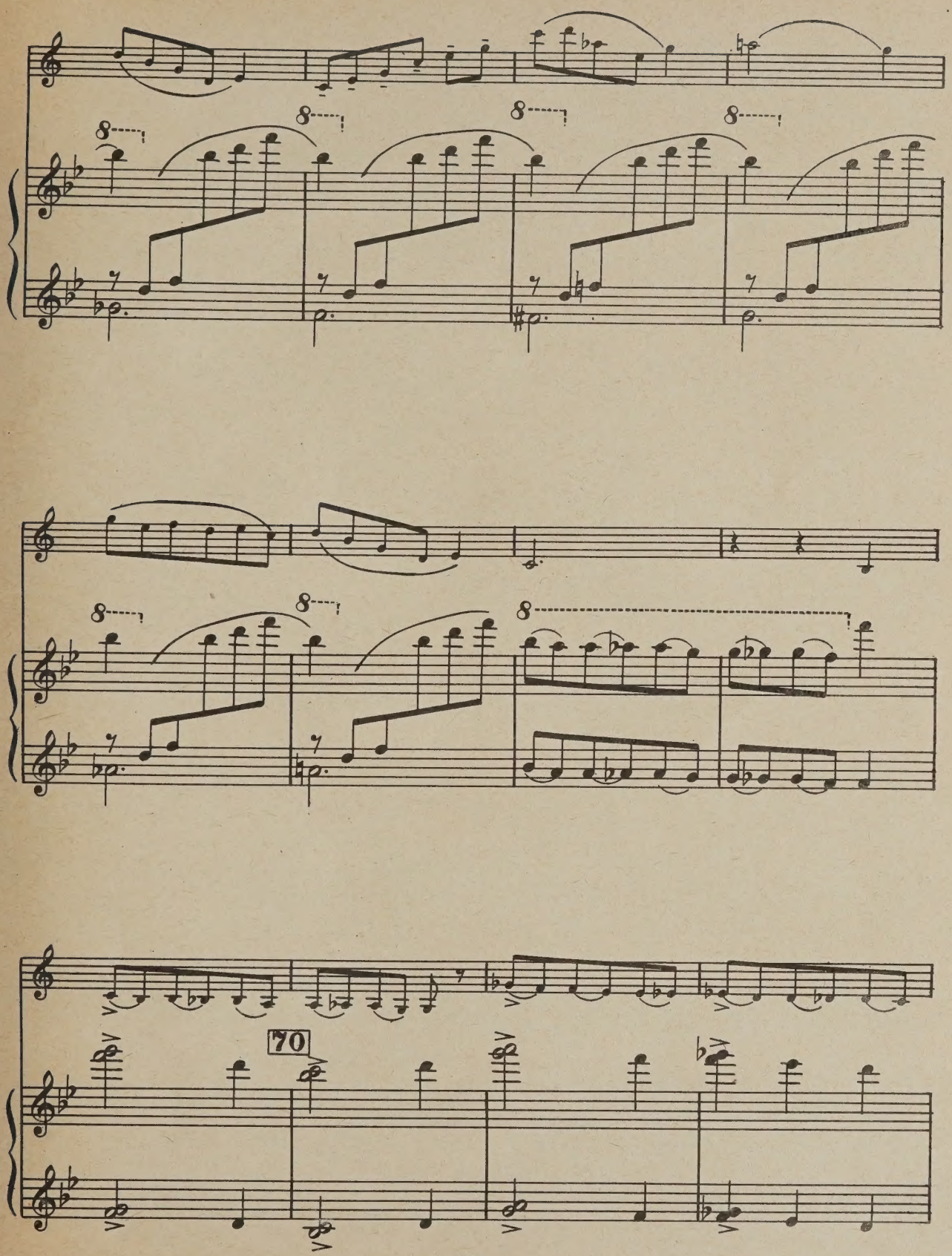
8
8
8
8
8
8
8
70

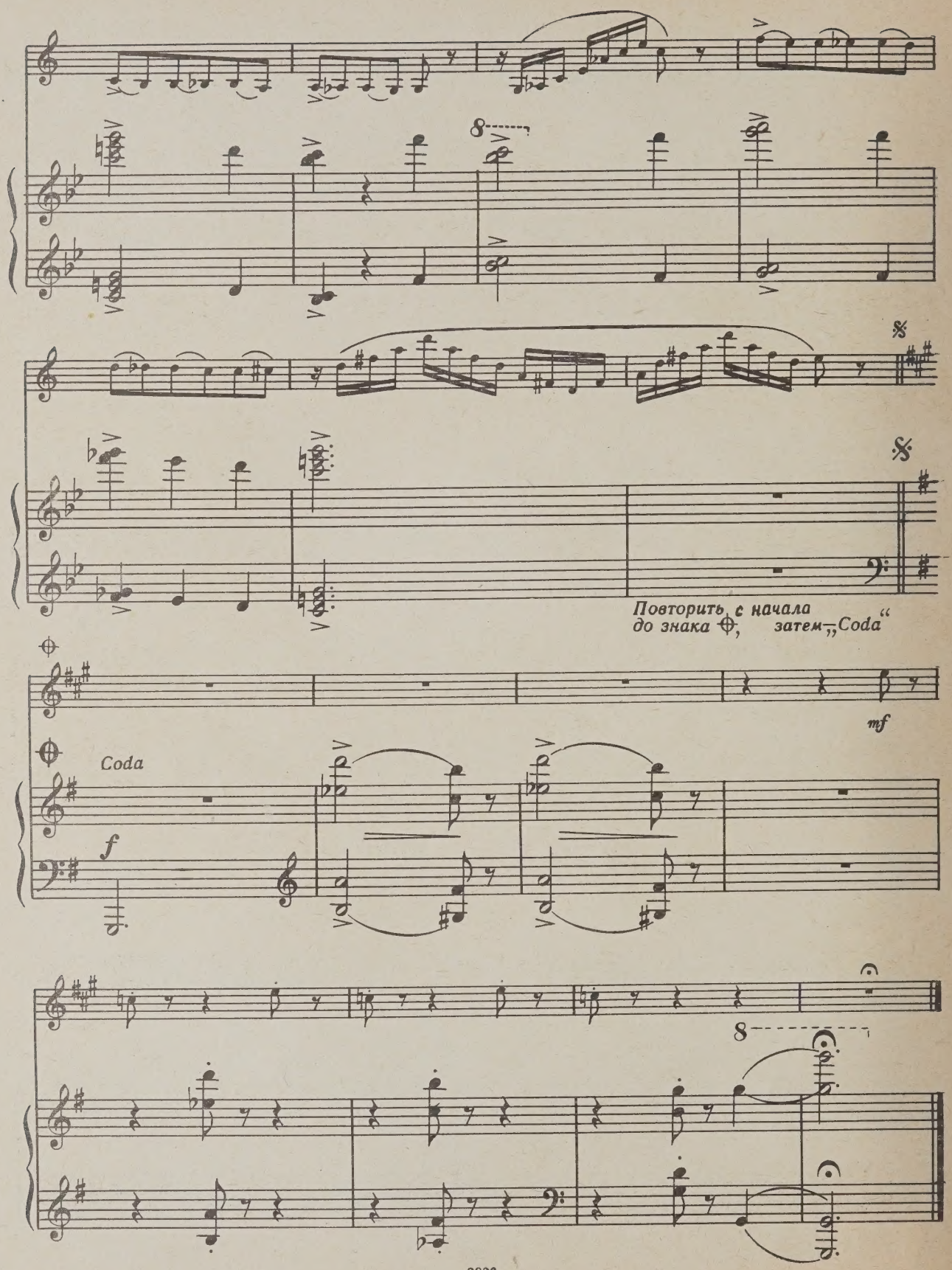
Повторить с начала
до знака ⊕, затем „Coda“
mf
Coda
f

III

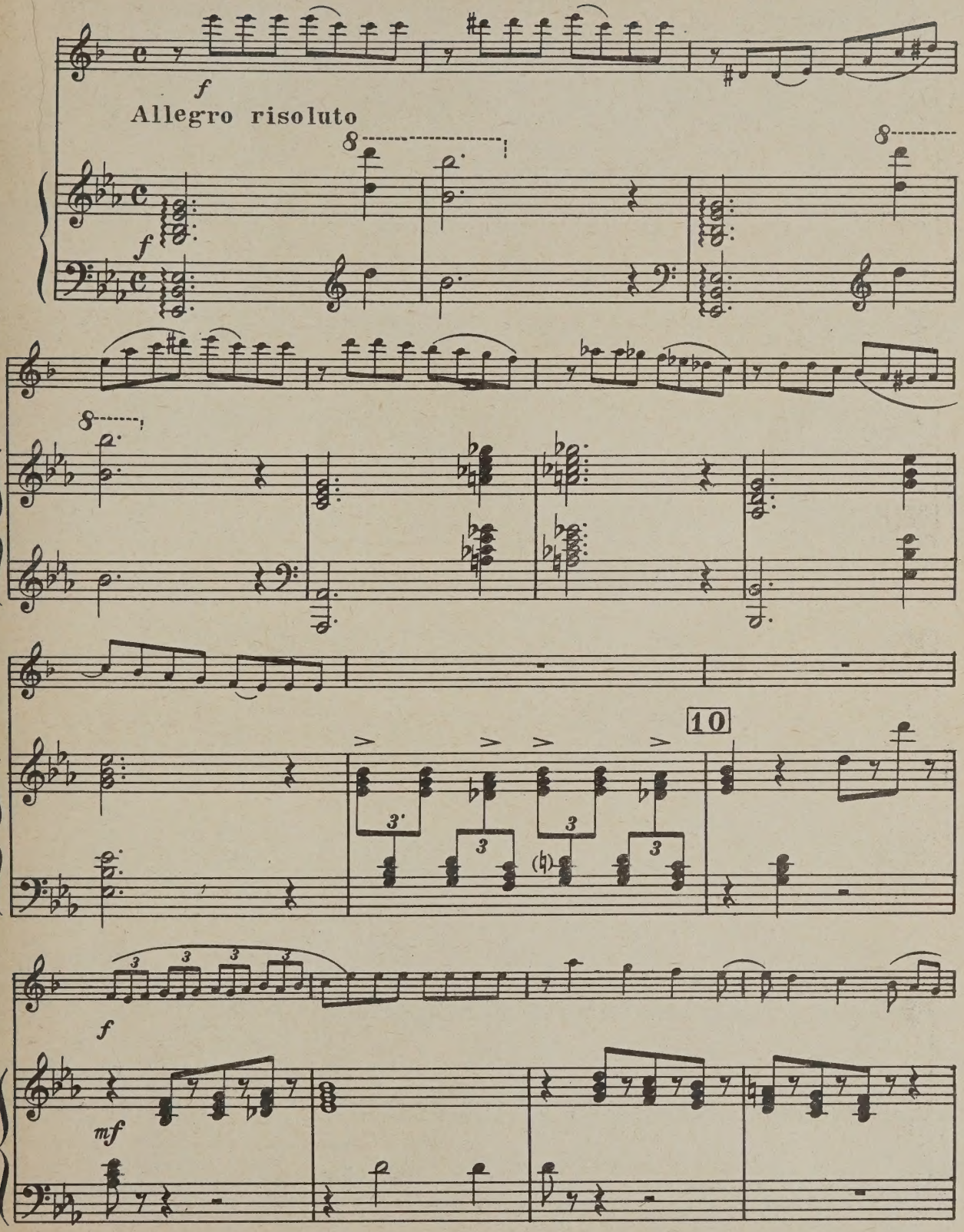

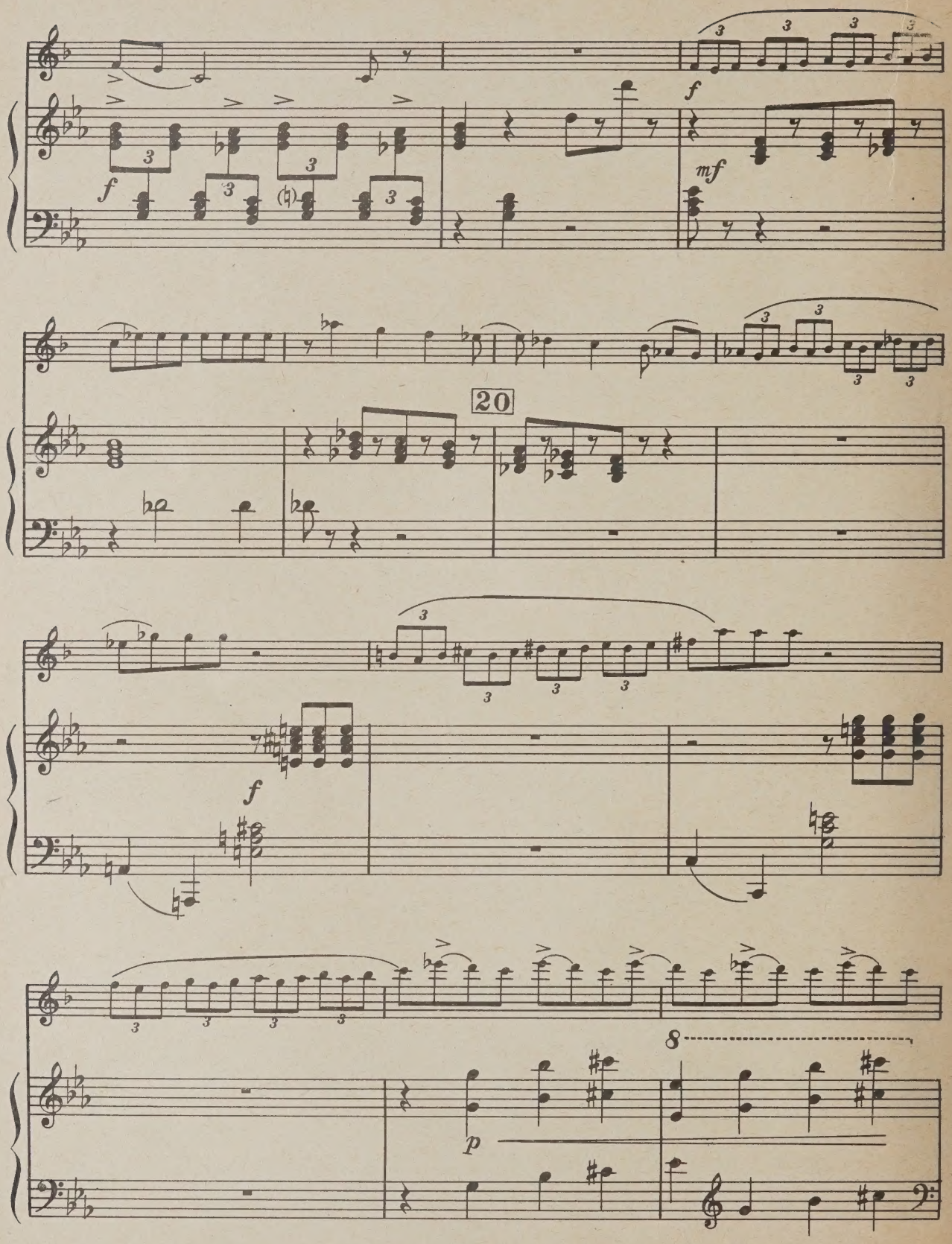
f
f
mf
20
f
p

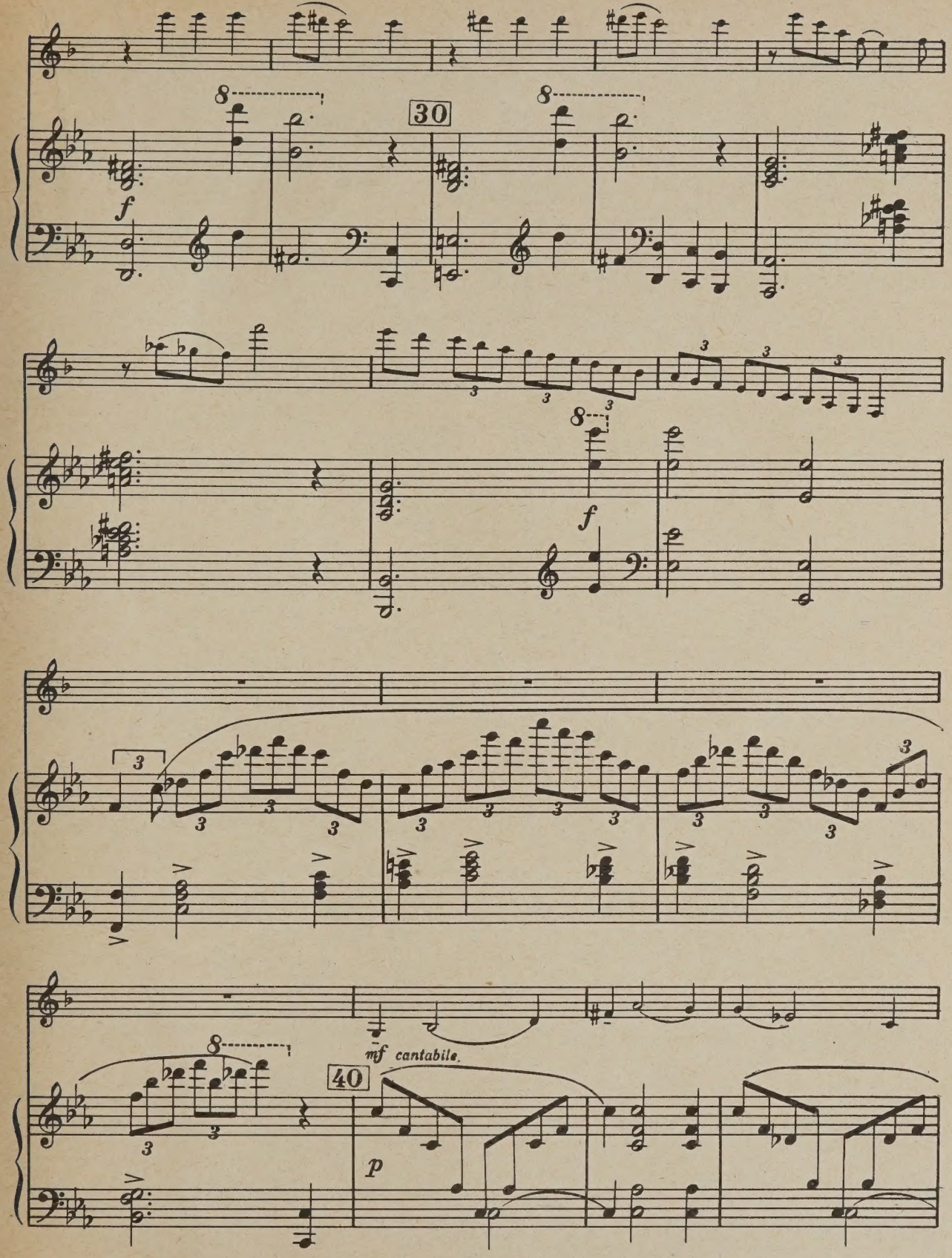
30
f
f
mf cantabile.
40
p

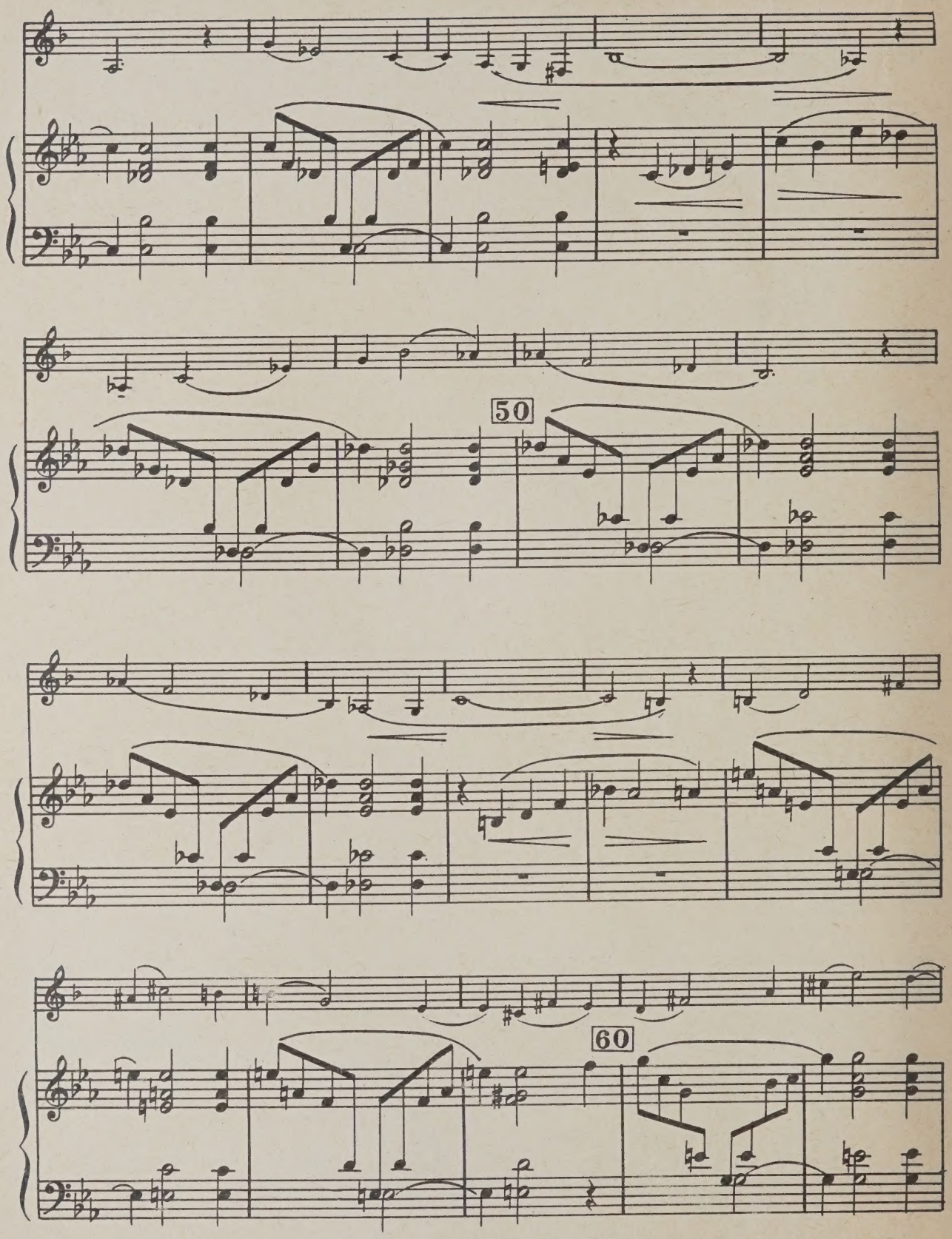
50
60

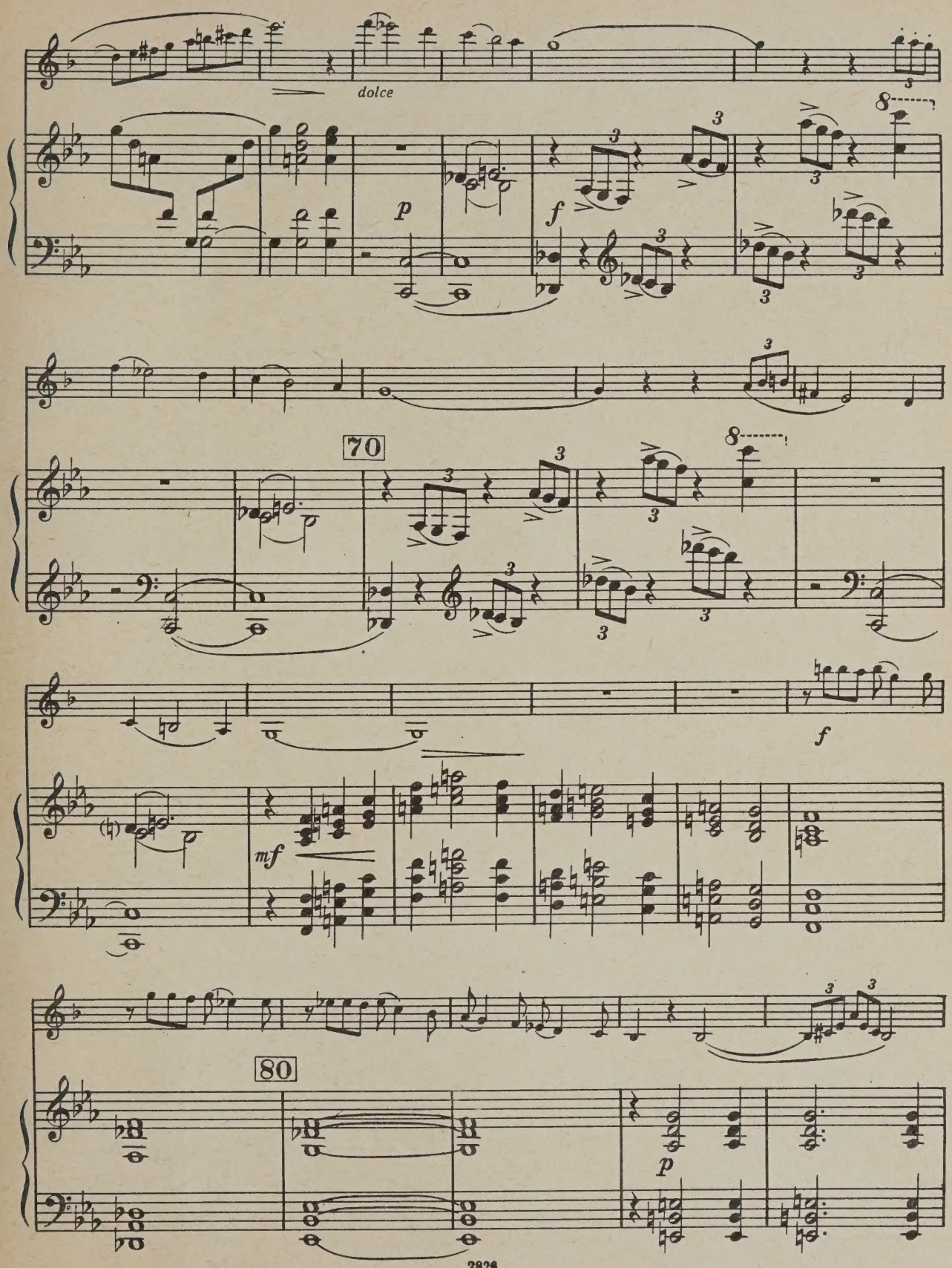
dolce
p
f
70
f
mf
80
p

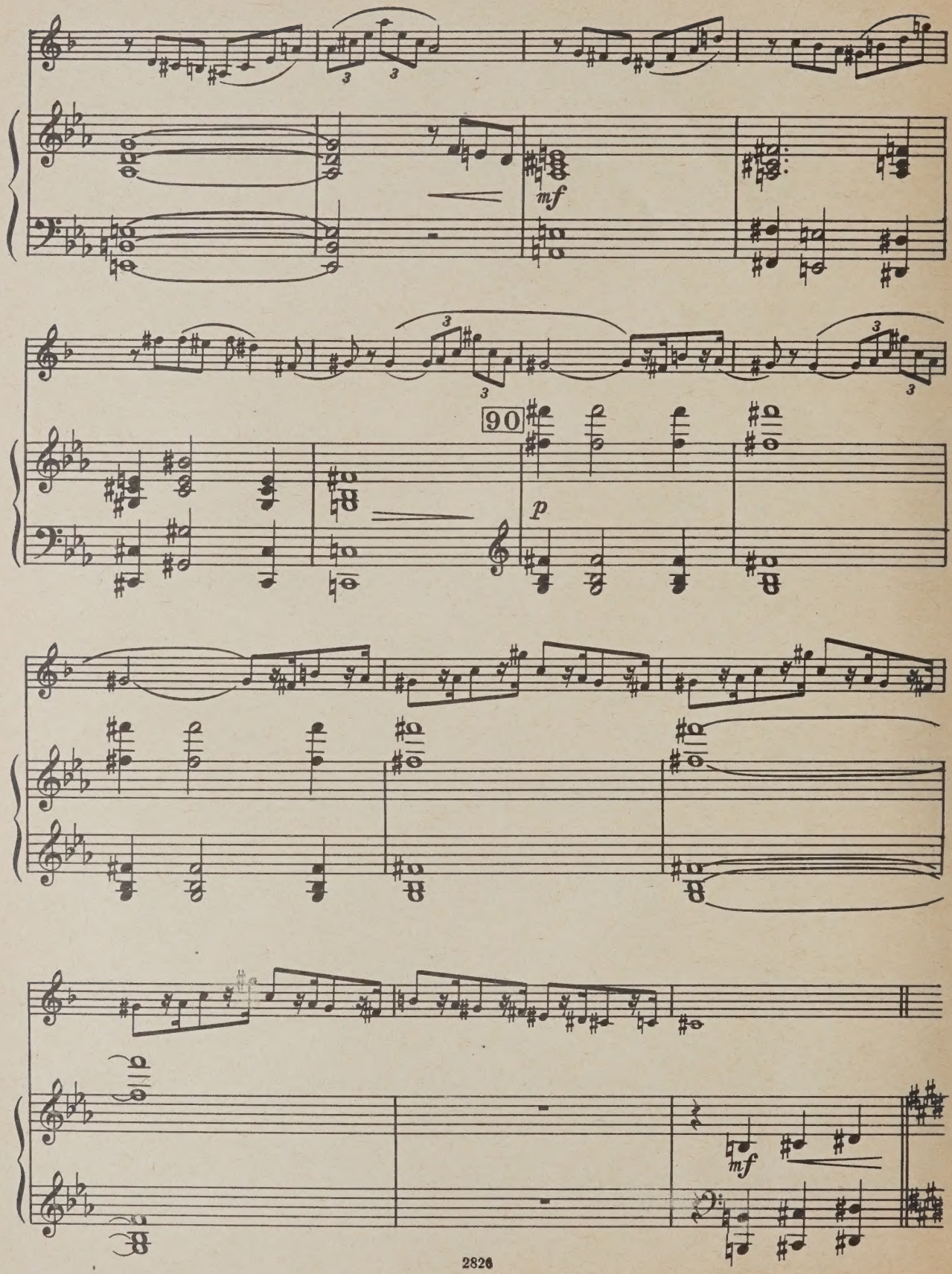
mf
90
p
mf

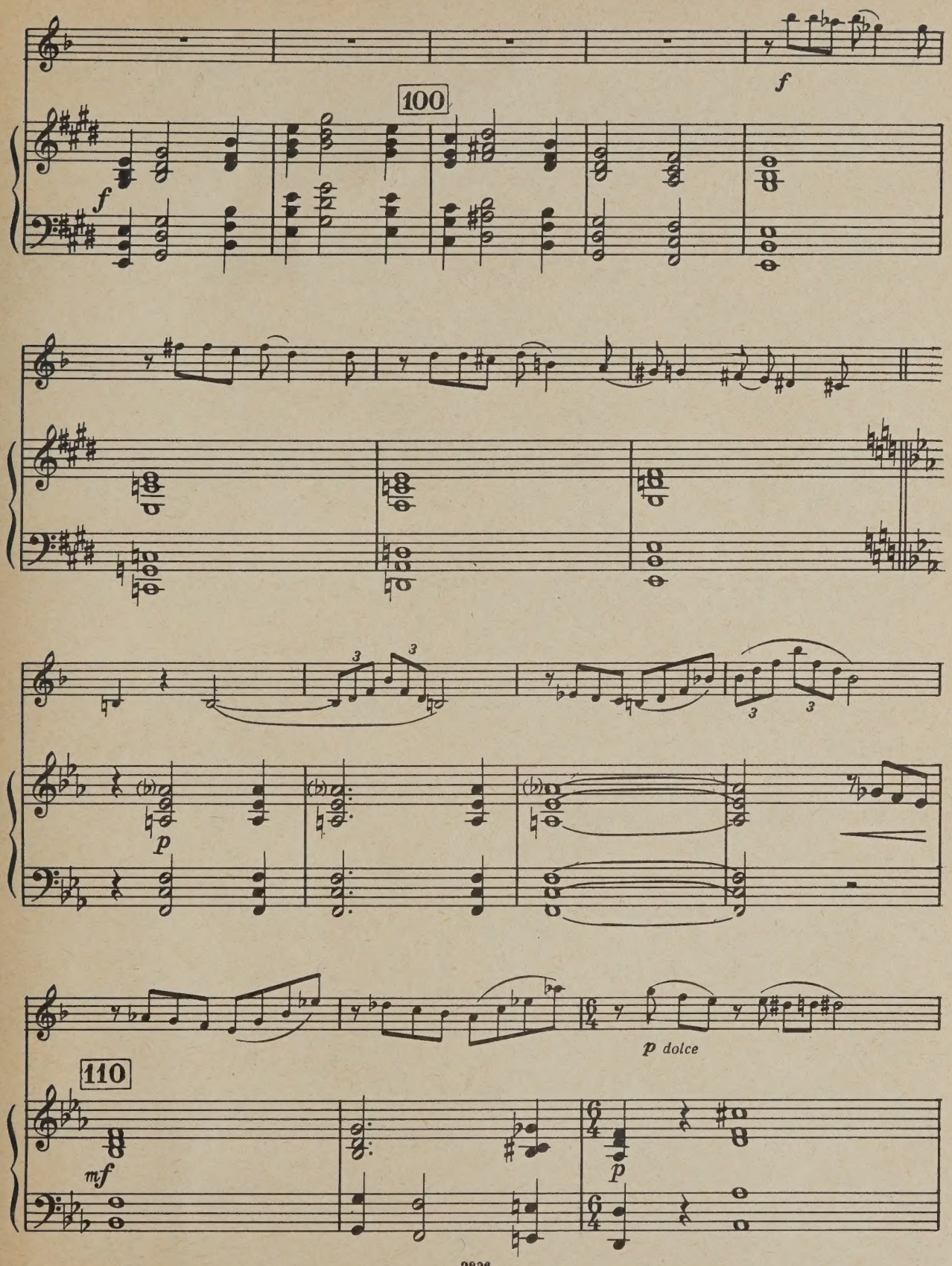
100
f
f
p
p dolce
110
mf
p

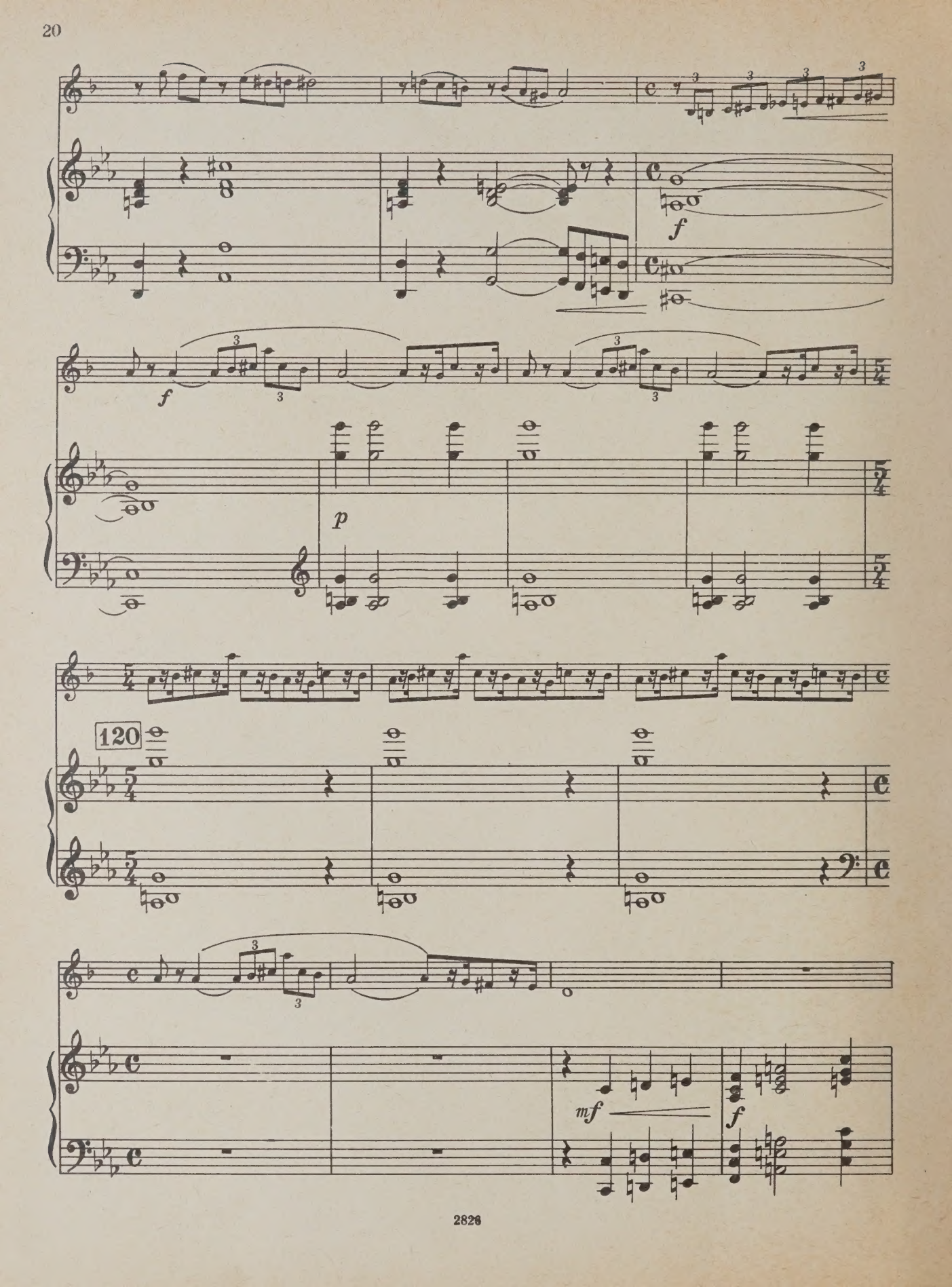
f
f
p
120
mf
f

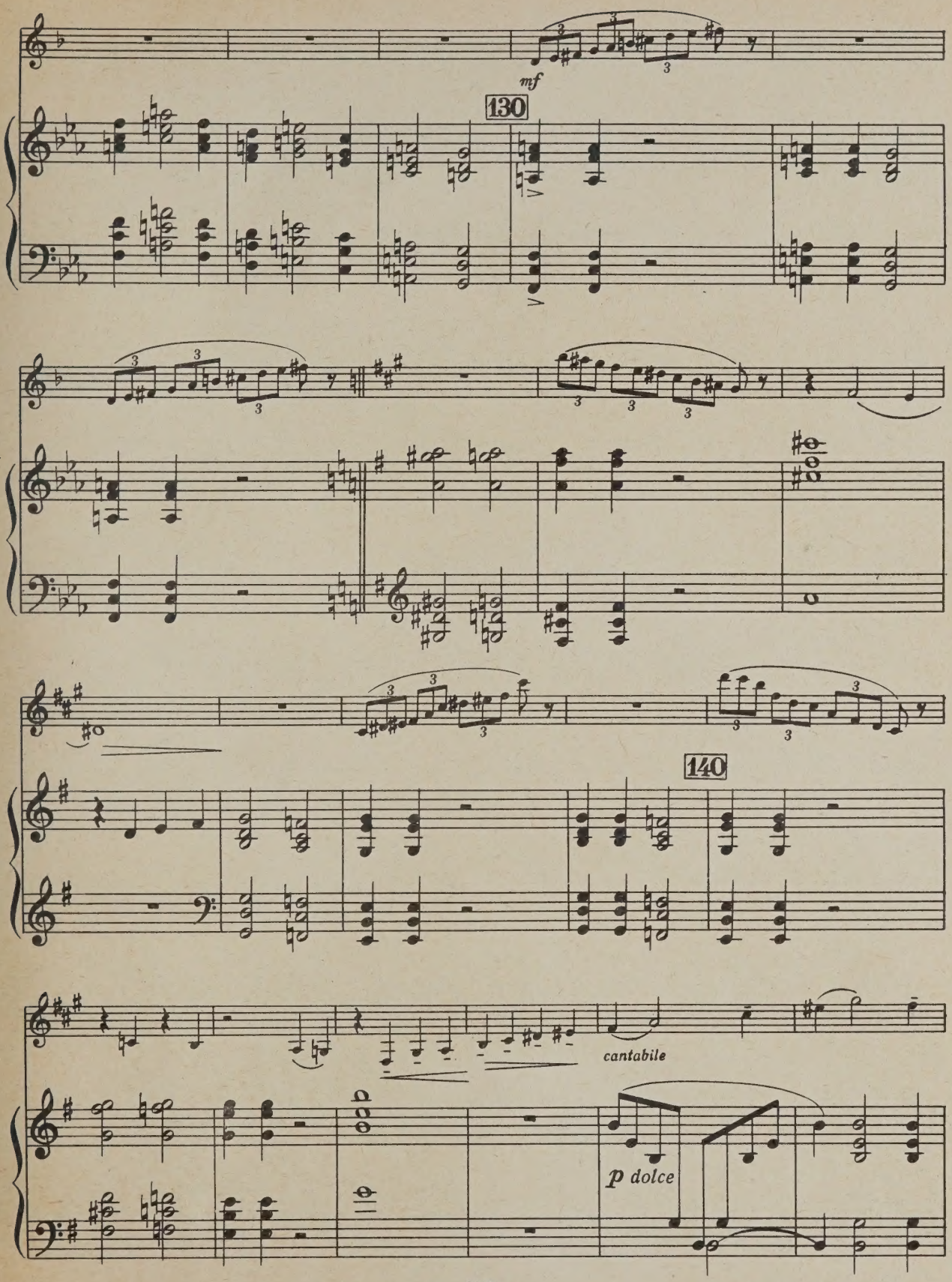
mf
130
140
cantabile
p dolce

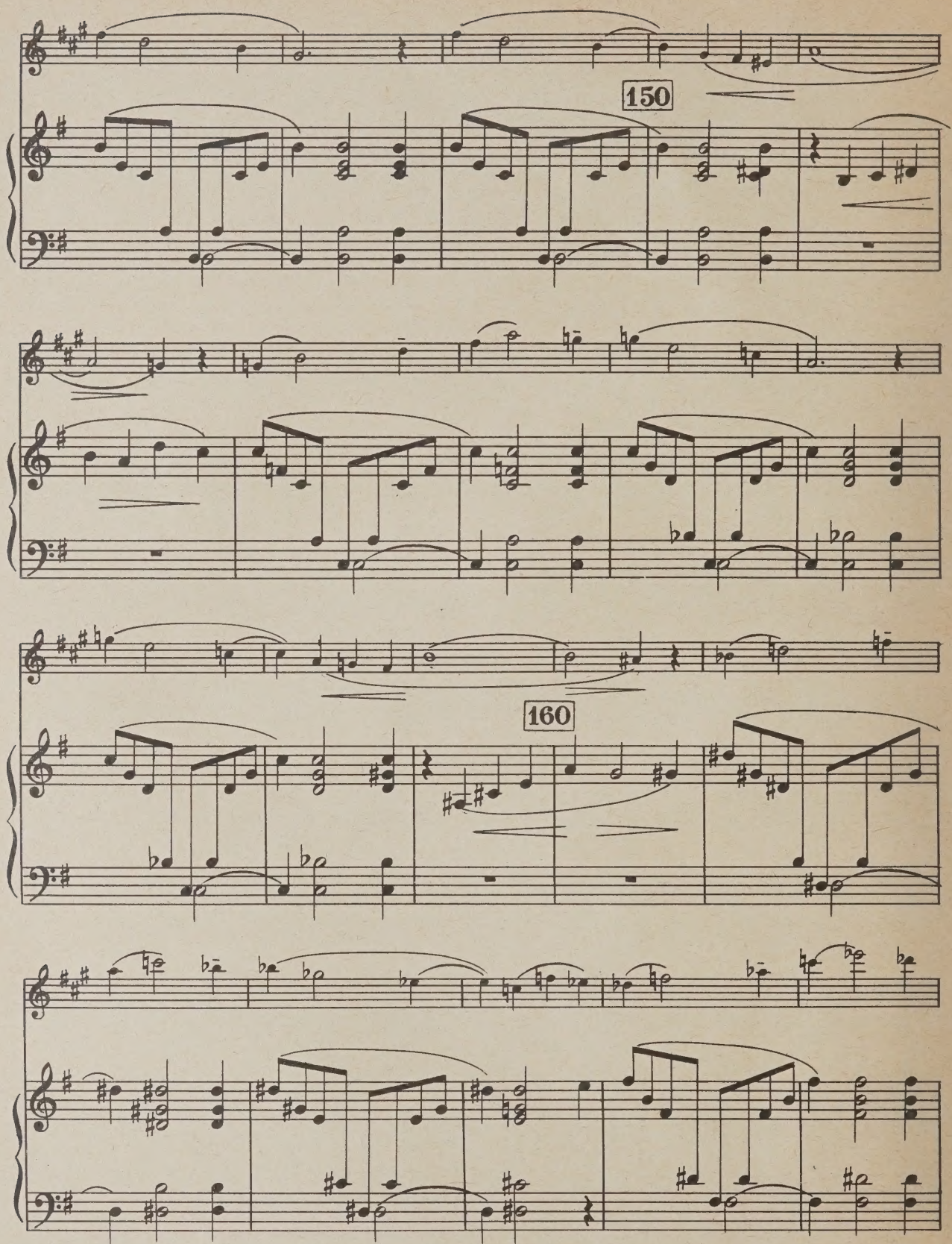
150
160

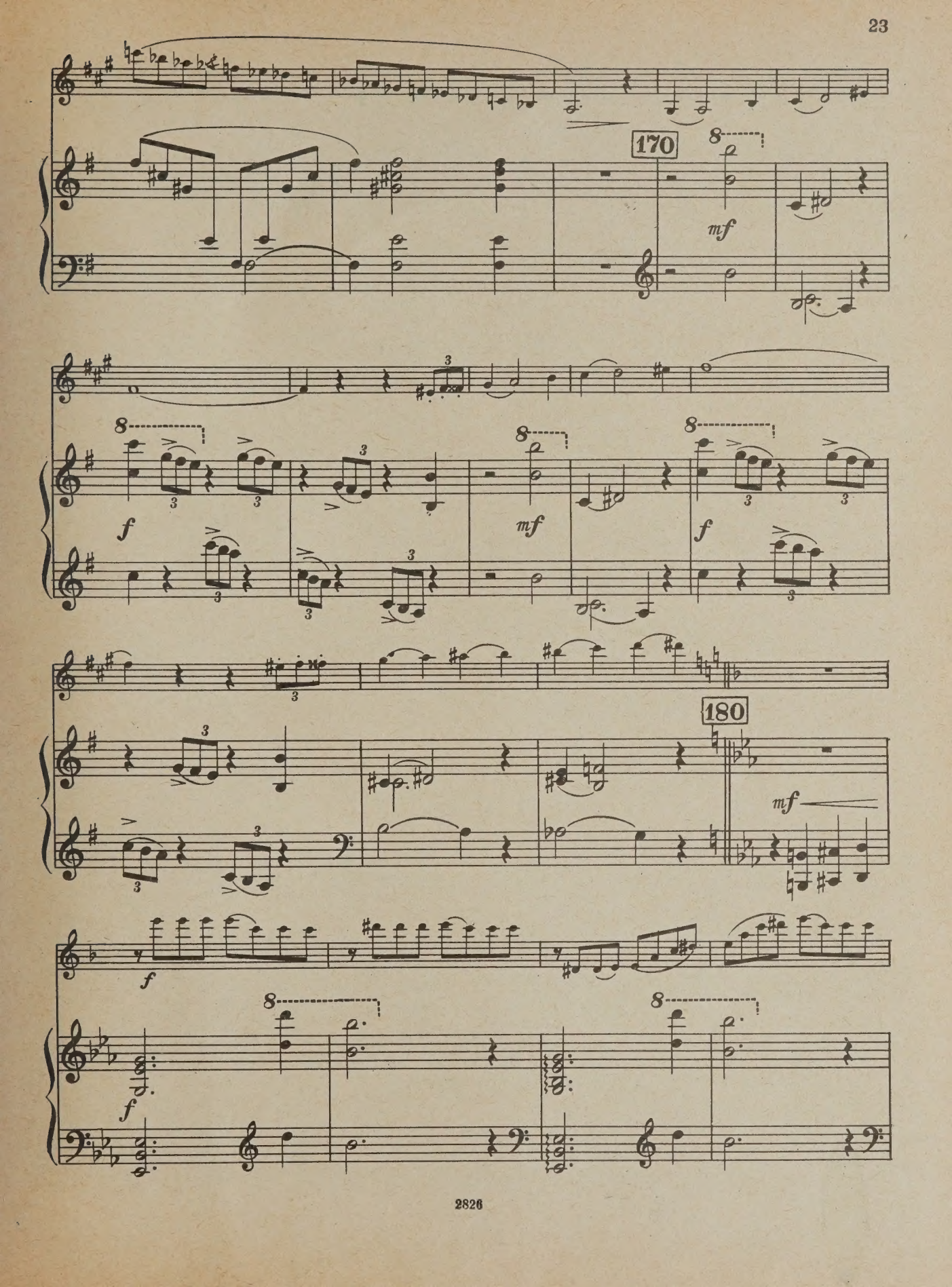
170
mf
f
mf
f
180
mf
f
f

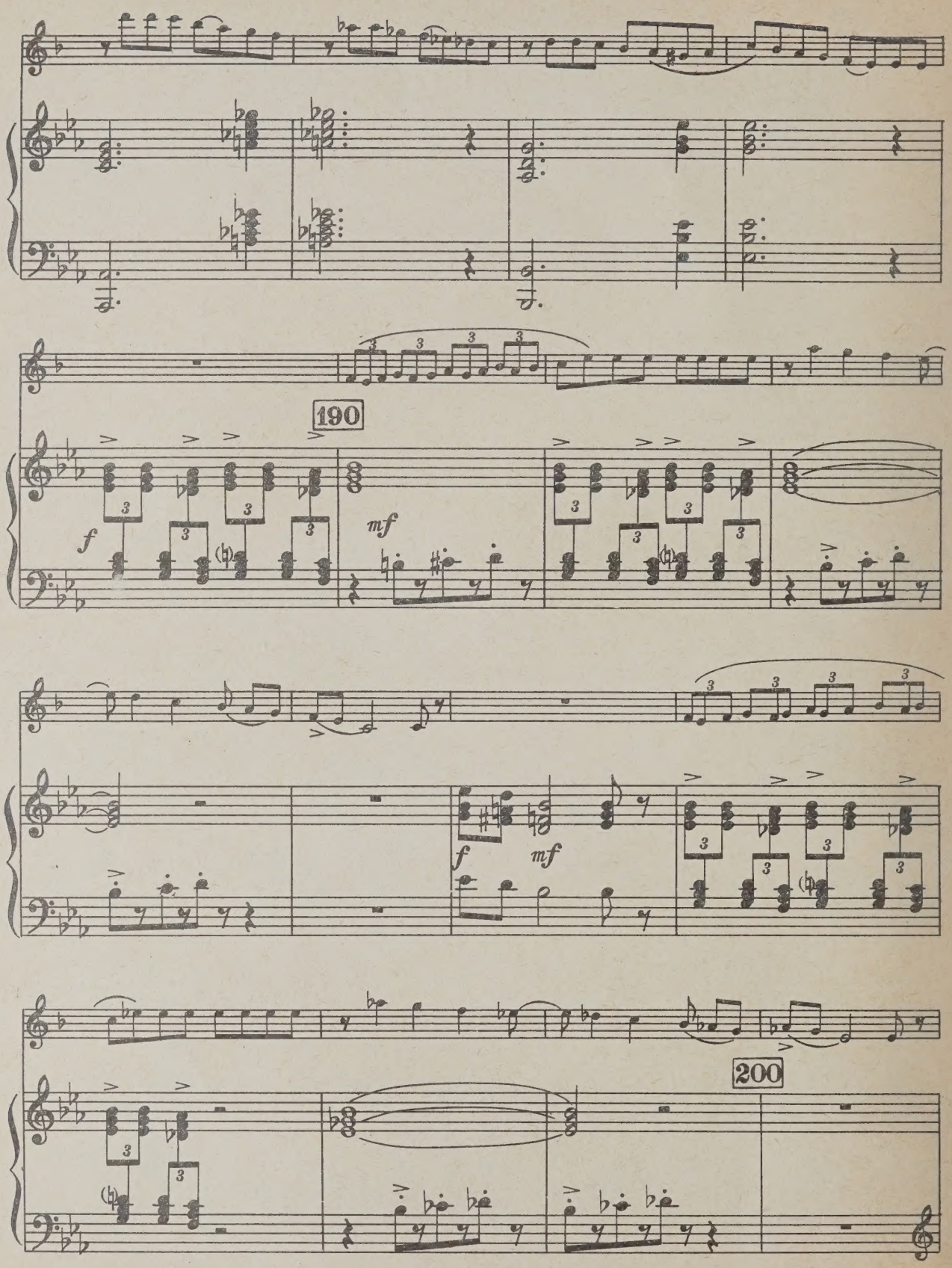
190
f
mf
f
mf
200

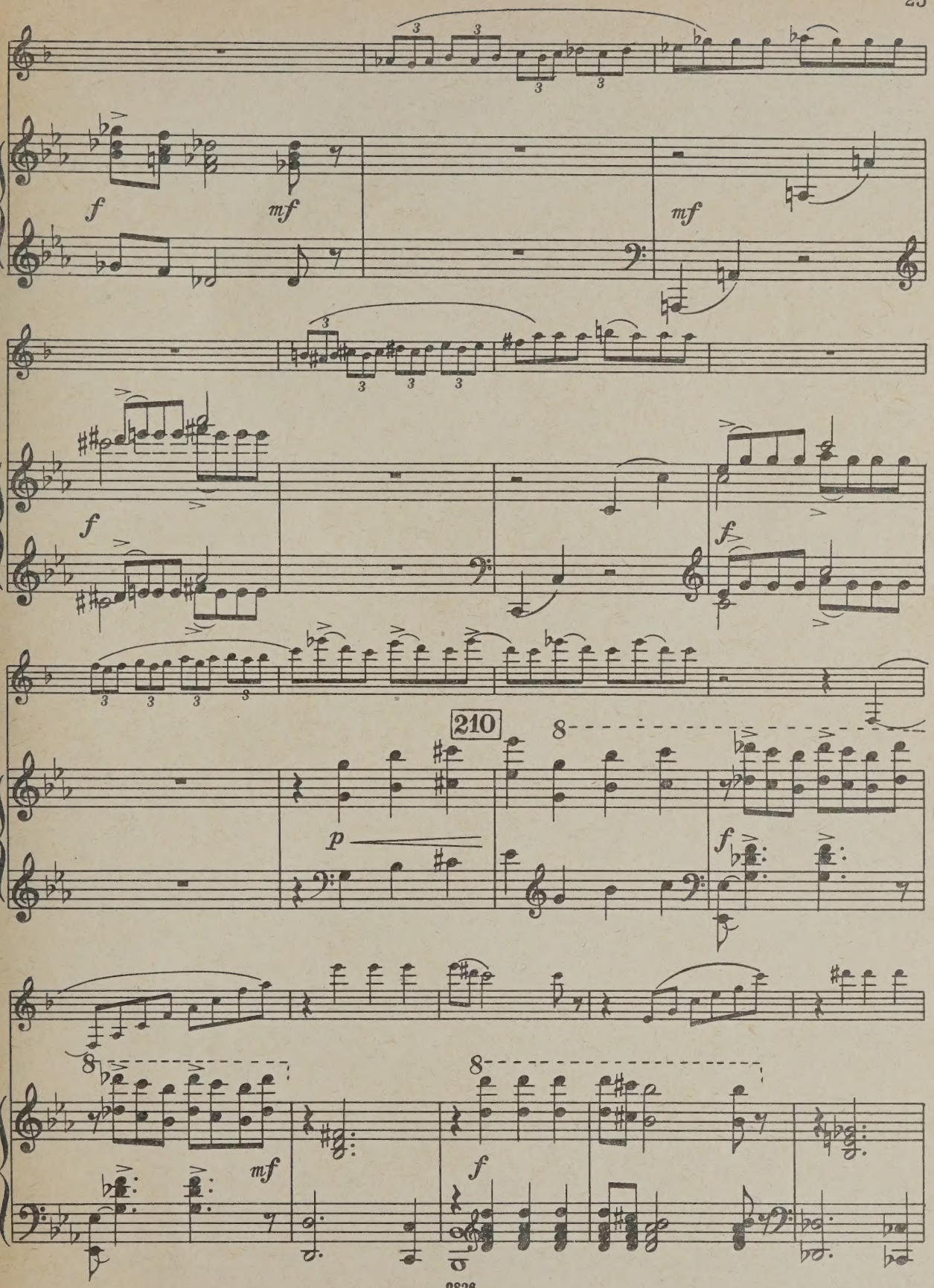
f
mf
mf
f
f
210
p
f
mf
f

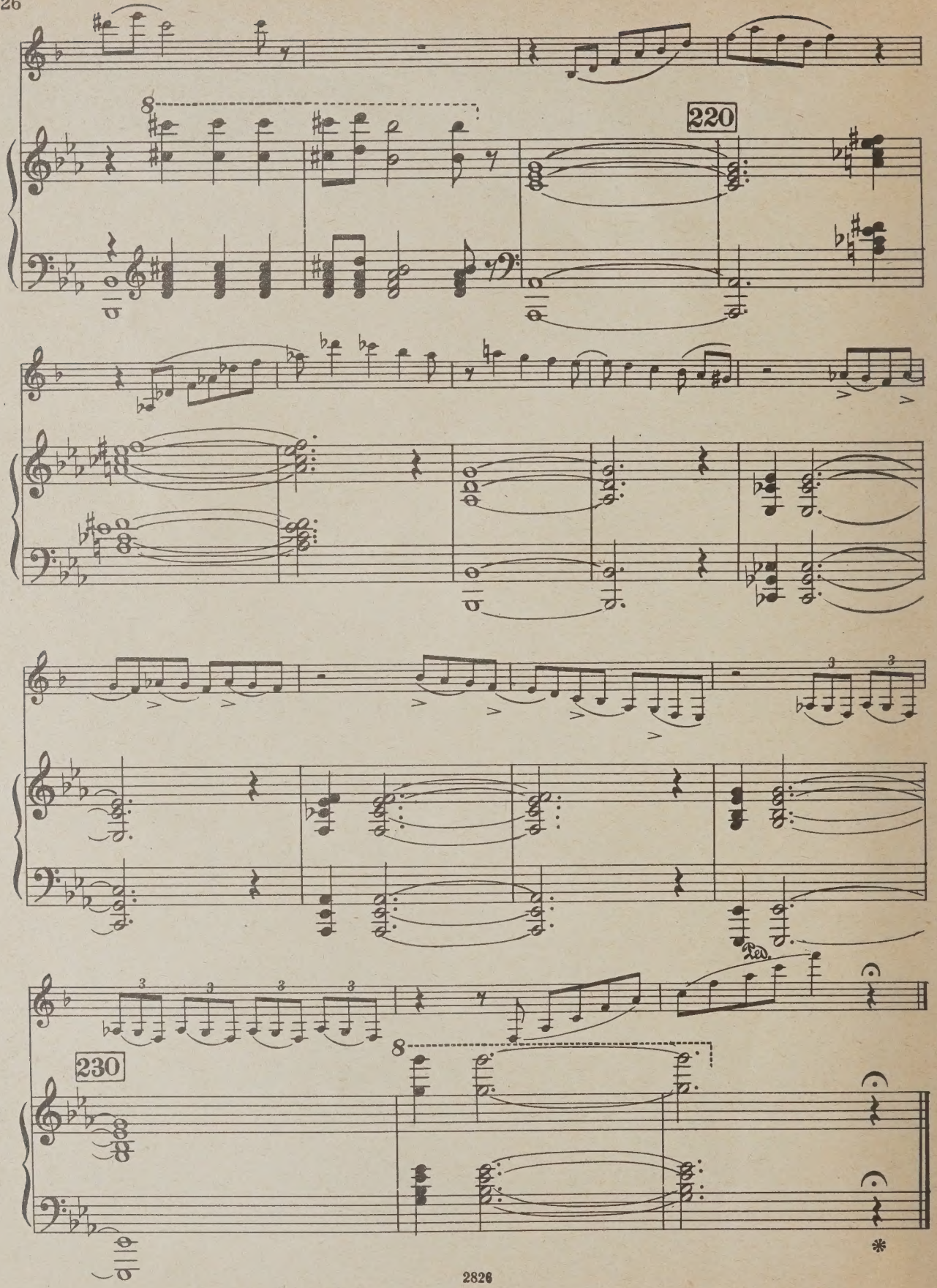
220
230
Ped.

ПОДКОВЫРОВ ПЕТР ПЕТРОВИЧ

Соната
для кларнета и фортепиано

Редактор В. Зверев
Техн. редактор М. Корнеева
Корректор Э. Полинская

Подписано к печати 4/IV-66 г. Формат бумаги 60×90 1/8. Печ. л. 4,75. Уч.-изд. л. 4,75. Тираж 1740 экз. Изд. № 2826. Т. п. 66 г. № 1242. Зак. 8619. Цена 47 к.

Издательство «Музыка», Москва, набережная Мориса Тореза, 30

Московская типография № 17 Главполиграфпрома Государственного комитета Совета Министров СССР по печати, ул. Щипок, 18

ВЫШЛА И ВЫХОДИТ ИЗ ПЕЧАТИ

Литература для деревянных духовых инструментов

ФЛЕЙТА

Флейта и фортепиано

Алексеев М. Соната
Бах И. С. Шесть сонат
Бах И. С. Сюита до минор
Годар Б. Сюита
Губайдулина С. Аллегро
Моцарт В. Концерт ре мажор («Аделаида»)
Моцарт В. Первый концерт
Избранные пьесы. Дебюсси К. Романтический вальс; Равель М. Павана; Скрябин А. Прелюдия и др. (Приложение)
Прокофьев С. Вторая соната для скрипки (или флейты) и фортепиано
Пуленк Ф. Соната
Ряузов С. Концерт
Пьесы советских композиторов

ГОБОЙ

Гобой (английский рожок)

Бриттен Б. Шесть метаморфоз
Избранные этюды. Тетр. 2. Сост. Л. Славинский
Пособие к изучению оркестровых трудностей. Сост. Н Солодуев
Славинский Л. Этюды
Ферлинг В. Прелюдии и этюды

Гобой и фортепиано

Гайдн И. Трио (Переложение)
Киркор Г. Каприччио
Моцарт В. Концерт до мажор
Моцарт В. Четыре сонатины (Переложение)
Перселл Г. Соната, Обраб. А. Моффата
Хрестоматия педагогического репертуара для гобоя с приложением клавира. Ч. II (III—IV кл. ДМШ); Ч. III (V кл. ДМШ). Сост. И. Пушечников
Сборник легких пьес. (Переложение)
Сборник пьес советских композиторов
Телеман Г. Соната
Чимароза Д. Концерт. Обраб. А. Бенжамина

КЛАРНЕТ

Клозе Г. Тридцать этюдов (по Г. Омону)
Крепш Ф. Этюды
Штарк А. Шесть виртуозных этюдов
Прокофьев С. Оркестровые трудности (отрывки из симфонии)

Кларнет соло

Бах И. С. Отдельные части из сонат и партит. (Переложение)

Кларнет и фортепиано

Блок В. Сонатина (Напев и Тарантелла)
Гребенников О. Три греческих танца
Гречанинов А. Вторая соната
Дебюсси К. Шесть пьес (Переложение)
Онеггер А. Сонатина
Подковыров П. Соната
Римский-Корсаков Н. Полет шмеля из оперы «Сказка о царе Салтане» (Переложение)
Сборник пьес советских композиторов
Сборник легких пьес зарубежных композиторов (Переложение)
Сборник легких пьес советских композиторов (Переложение)
Сборник пьес из произведений А. Хачатуряна, С. Прокофьева, С. Рахманинова (Переложение)
Хрестоматия педагогического репертуара для кларнета с приложением клавира. Ч. I (I—II кл. ДМШ). Сост. А. Штарк
Хиндемит П. Концерт
Чайковский Б. Концерт
Шостакович Д. Адажио, Вальс, Скерцо. Обраб. А. Штарка.

САКСОФОН

Ривчун А. 150 упражнений

Саксофон и фортепиано

Дебюсси К., Равель М. Пьесы (Переложение)
Дебюсси К. Рапсодия

ФАГОТ

Вейсенборн Ю. Этюды
Мильде Л. Концертные этюды. Тетр. 2.
Оркестровые трудности. Отрывки из балетов советских композиторов; Отрывки из симфонических произведений зарубежных композиторов

Фагот и фортепиано

Вивальди А. Концерт
Гедике А. Шесть легких пьес (Переложение)
Гейст К. Три пьесы на марийские темы
Дварионас Б. Тема с вариациями
Дебюсси К. Пять пьес (Переложение)
Подковыров П. Соната
Савельев Б. Концерт
Смирнова Т. Сюита
Сборник пьес в переложении А. Гедике
Сен-Санс К. Соната

АНСАМБЛЬ

Флейта, гобой, кларнет, валторна и фагот

Лядов А. Восемь русских народных песен (Переложение)
Пьесы зарубежных композиторов (Переложение)
Таранов Г. Квинтет

Флейта, гобой, кларнет и фагот

Кожевников Б. Две пьесы
Самонов А. Сюита

Специализированные нотные и универсальные книжные магазины книготорга и потребительской кооперации принимают предварительные заказы на музыкальную литературу. Оформляйте предварительные заказы в местных магазинах!

ИЗДАТЕЛЬСТВО · МУЗЫКА · МОСКВА

47 к.

Индекс 9—6—5

UNIVERSITY OF TORONTO
Clarinet
EDWARD JOHNSON
MUSIC LIBRARY

M
250
P63S6

LIBRARY
JUL 25 1968
UNIVERSITY OF TORONTO

СОНАТА

для кларнета и фортепиано

Кларнет Си ♭

I

П. ПОДКОВЫРОВ
(род. 1910 г.)

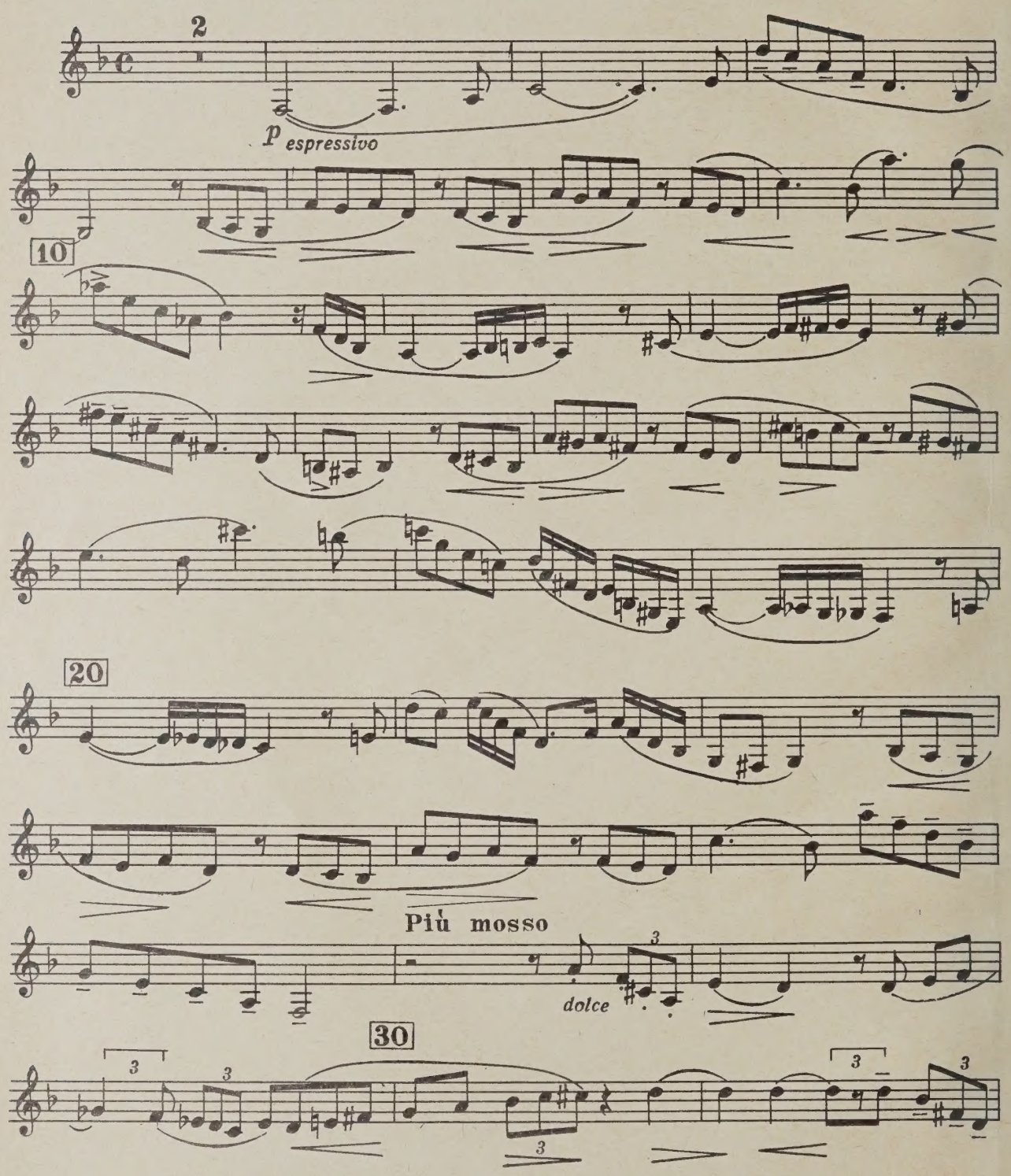

Кларнет Си ♭

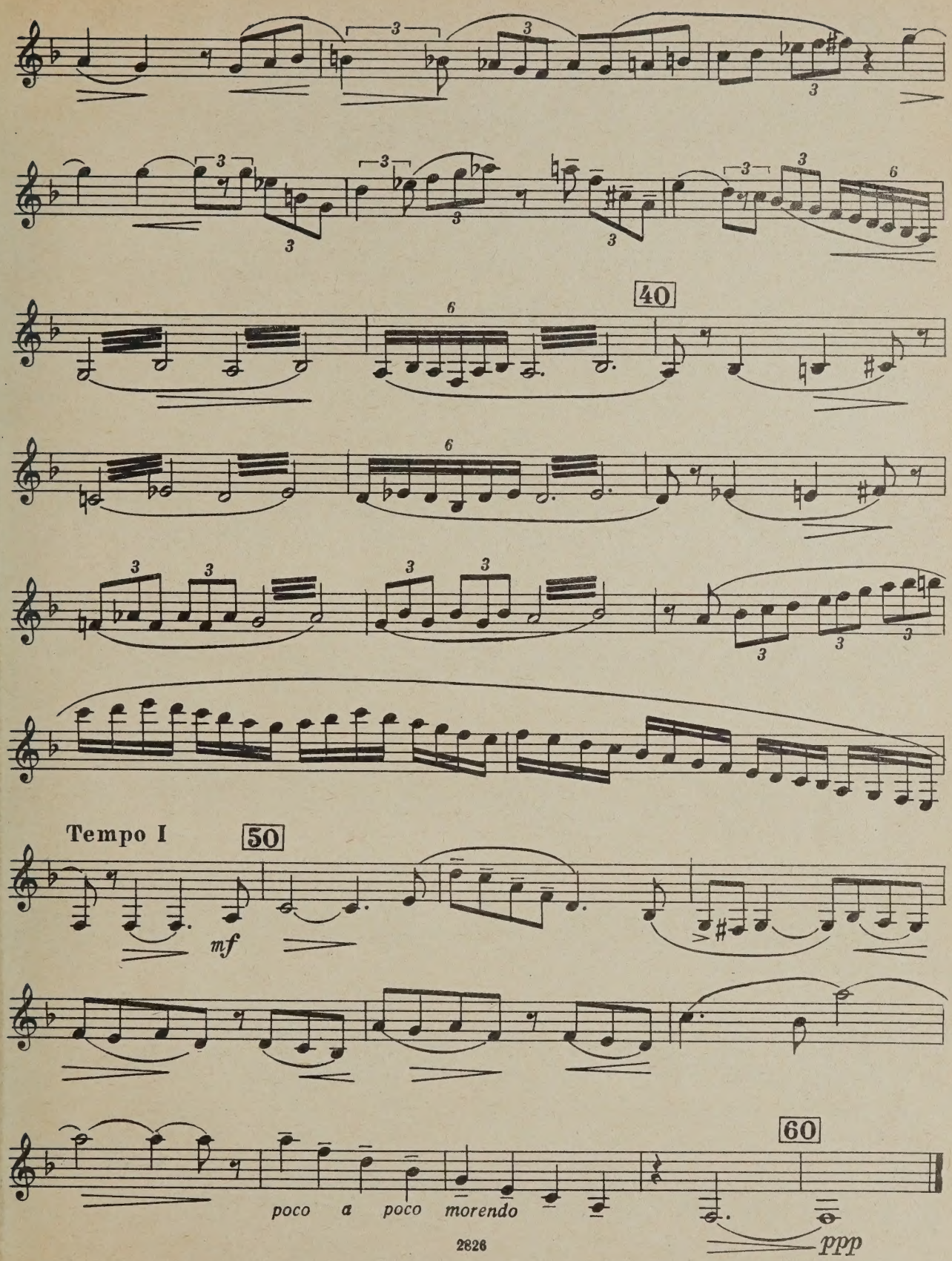

II

Кларнет Си ♭

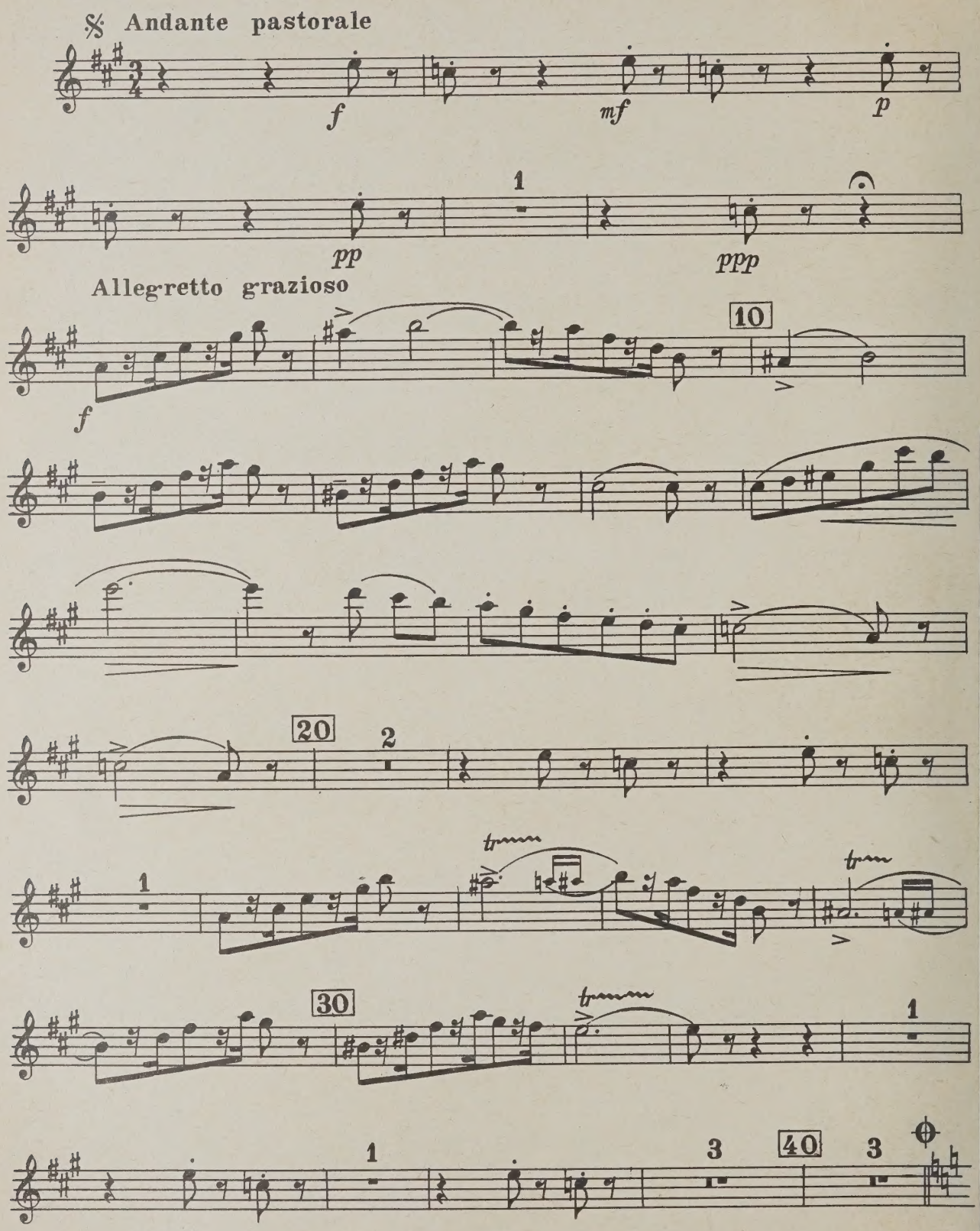

Кларнет Си ♭

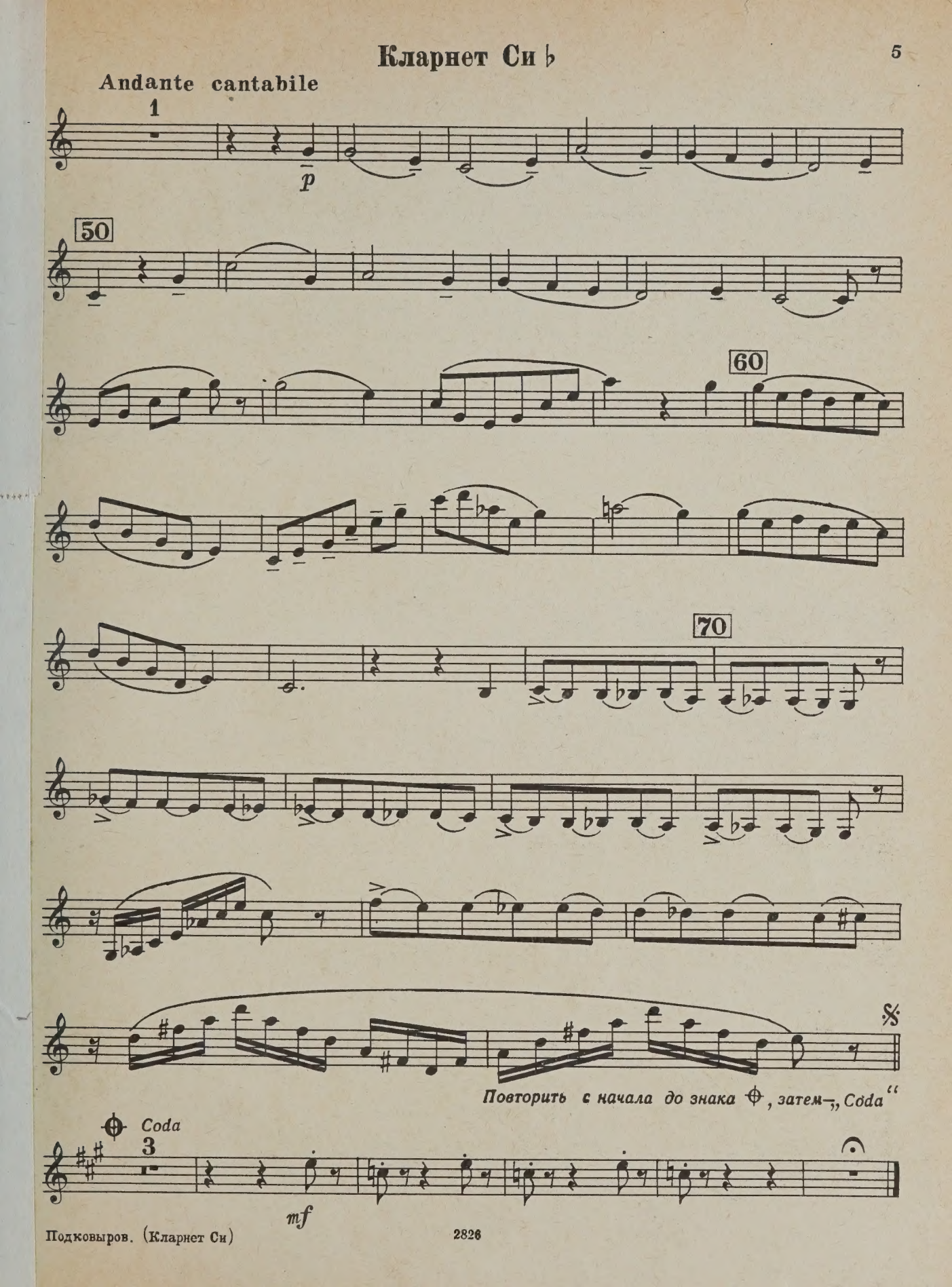
Andante cantabile
1
p
50
60
70
Повторить с начала до знака ⊕, затем „Coda"
Coda
3
mf

III

Кларнет Си ♭

Allegro risoluto

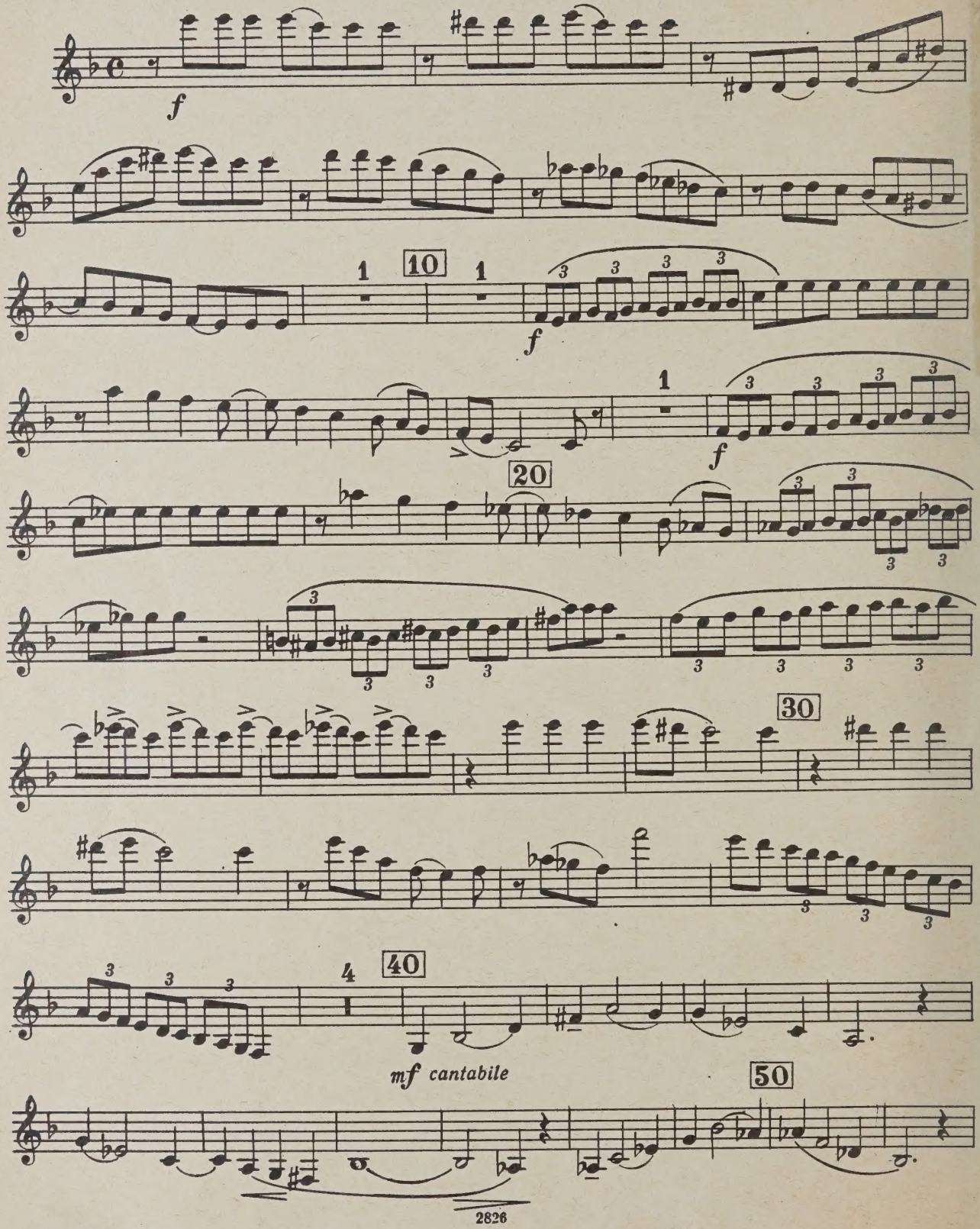

Кларнет Си ♭

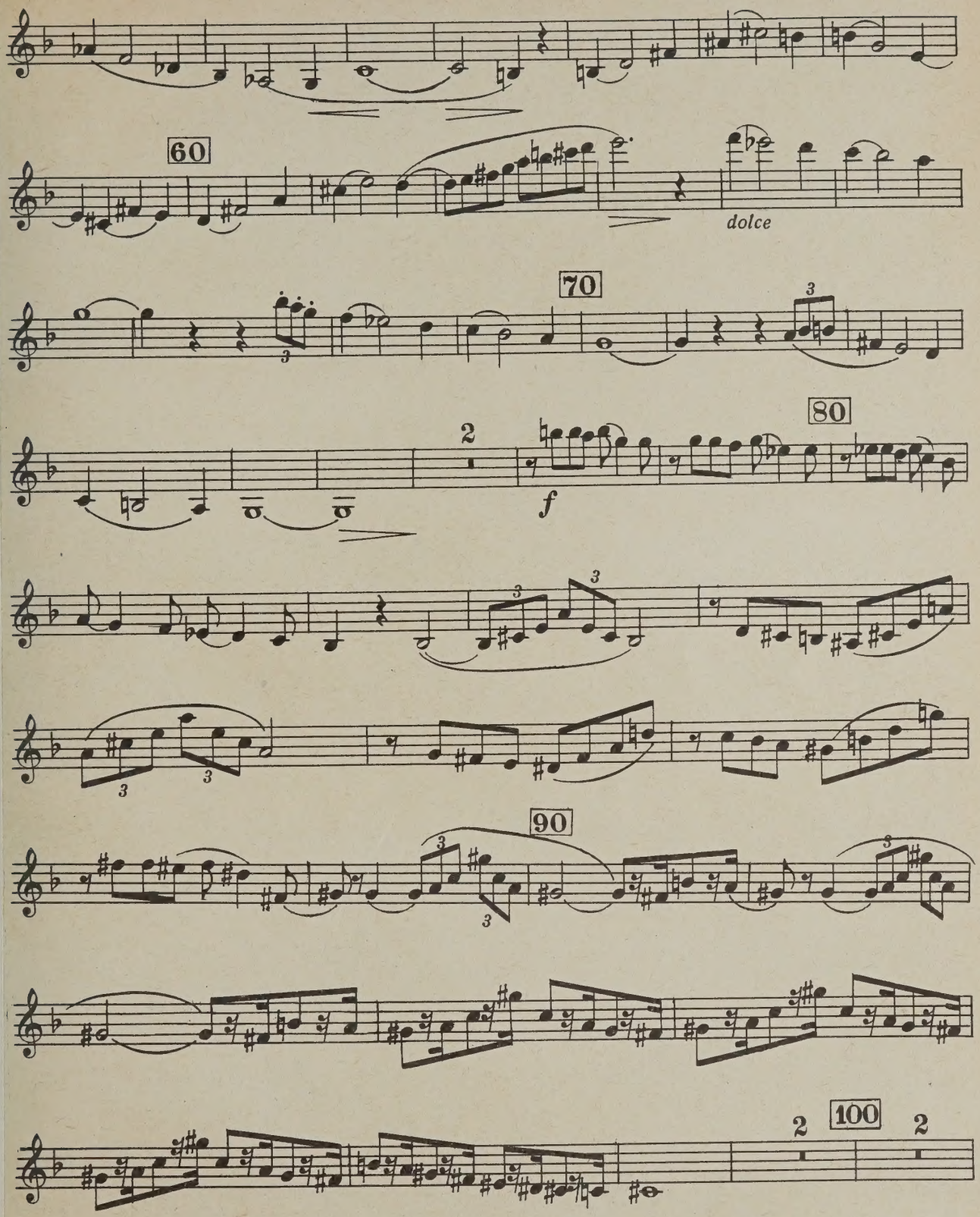

Кларнет Си ♭

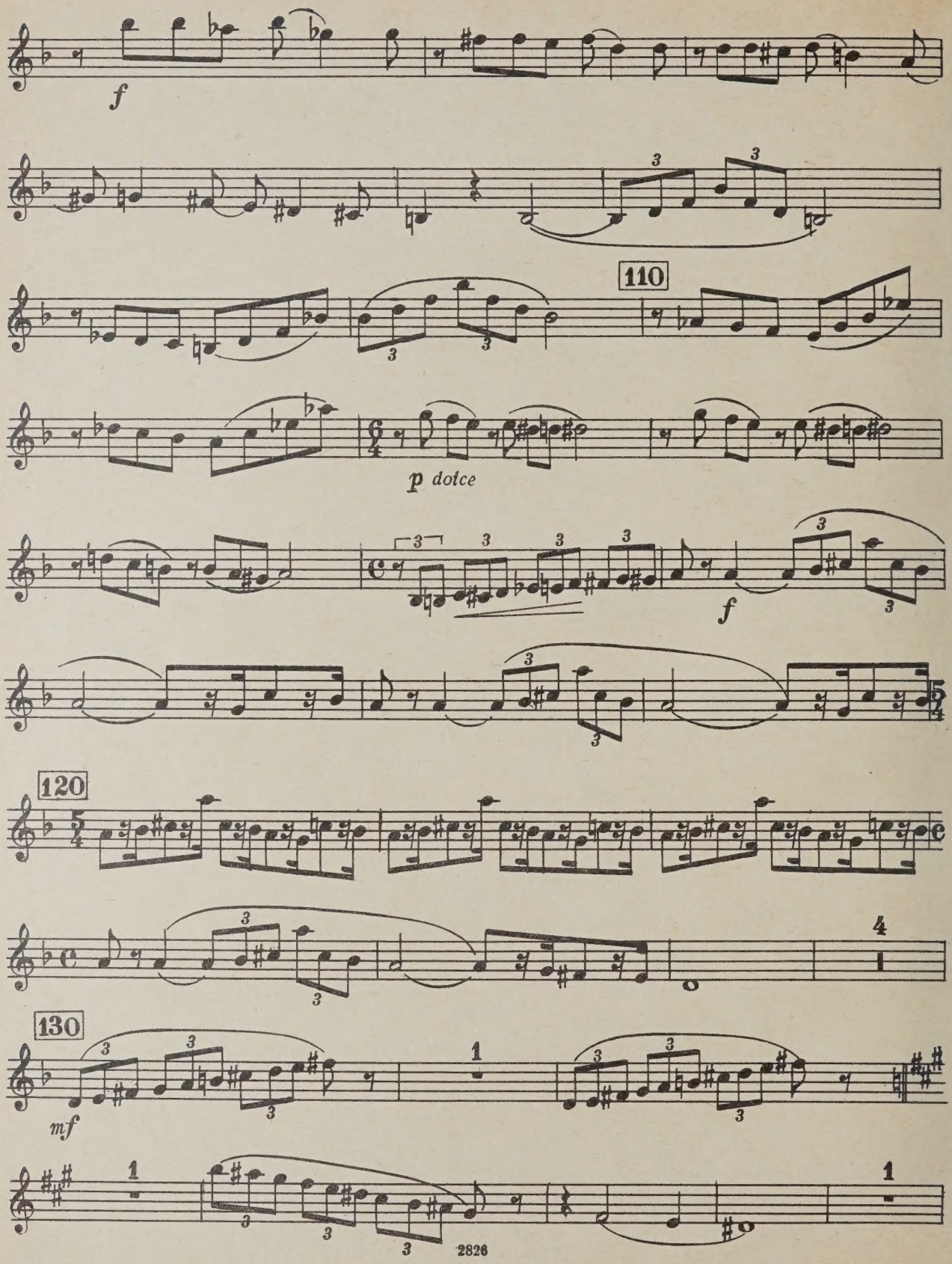

Кларнет Си ♭

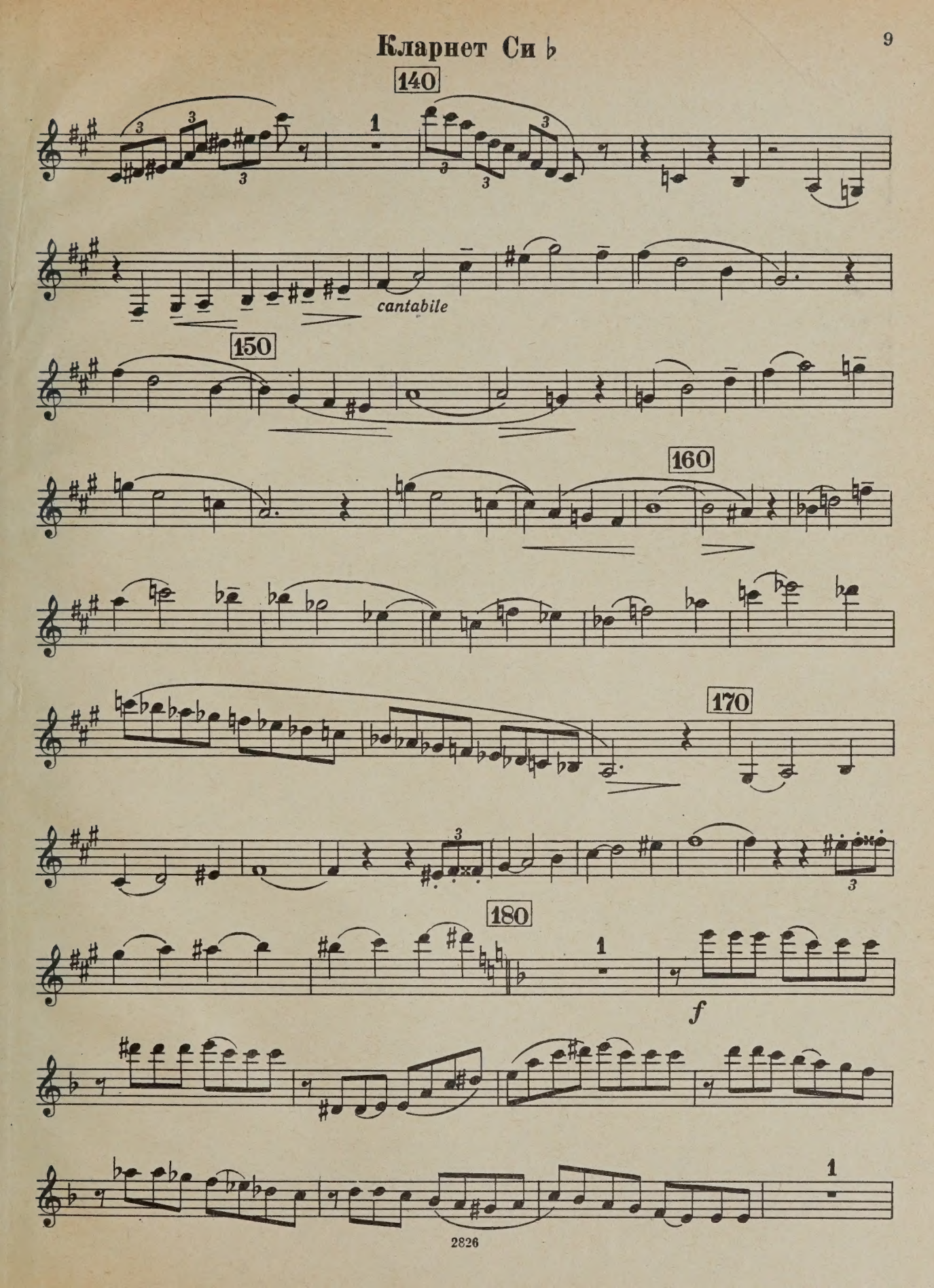

Кларнет Си ♭

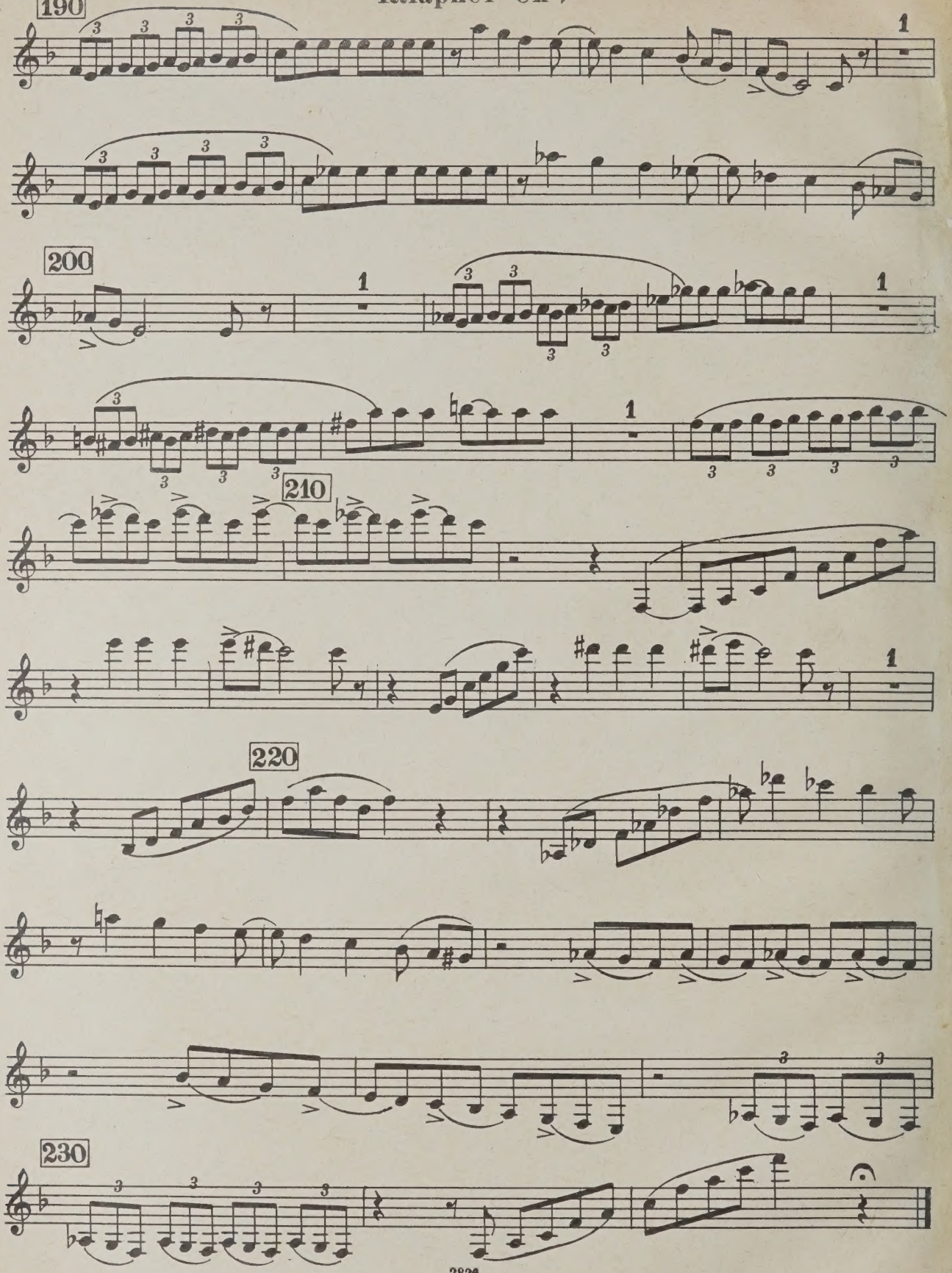

M.C. 8112168

M
250
P63S6

Podkovyrov, Petr Petrovich
[Sonata, clarinet & piano]
Sonata, dlia klarneta i fortepiano

Music

CIRCULATES ONLY WITH
ALL PERFORMING PARTS

PLEASE DO NOT REMOVE
CARDS OR SLIPS FROM THIS POCKET

UNIVERSITY OF TORONTO LIBRARY

WHEN THIS BOOK WAS CHARGED OUT THE
FOLLOWING PARTS WERE IN THE POCKET:

Clarinet					